

ANO 24

Nº 08

Agosto/15

Taxa de desemprego eleva-se pelo sexto mês consecutivo

As informações captadas pela Pesquisa de Emprego e Desemprego na Região Metropolitana de Porto Alegre (PED-RMPA), para agosto de 2015, mostram retração do nível ocupacional e aumento da taxa de desemprego. O rendimento médio real referente ao mês de julho de 2015 apresentou redução para o total de ocupados, assalariados e autônomos.

Tabela A

Estimativas do número de pessoas com 10 anos e mais, segundo a condição de atividade, e taxas de desemprego, total e por tipo, na RMPA — ago./14, jul./15 e ago./15

CONDIÇÕES DE ATIVIDADE E TAXAS DE DESEMPREGO	ESTIMATIVAS (1 000 pessoas)			VARIACIONES			
	Ago./14	Jul./15	Ago./15	Absoluta (1 000 pessoas)		Relativa (%)	
				Ago./15 Jul./15	Ago./15 Ago./14	Ago./15 Jul./15	Ago./15 Ago./14
POPULAÇÃO EM IDADE ATIVA	3.399	3.419	3.418	-1	19	0,0	0,6
População Economicamente Ativa	1.832	1.904	1.897	-7	65	-0,4	3,5
Ocupados	1.724	1.725	1.713	-12	-11	-0,7	-0,6
Desempregados	108	179	184	5	76	2,8	70,4
Em desemprego aberto	96	157	163	6	67	3,8	69,8
Em desemprego oculto	(1) -	(1) -	(1) -	-	-	-	-
Inativos com 10 anos e mais	1.567	1.515	1.521	6	-46	0,4	-2,9
TAXAS DE DESEMPREGO (%)							
Total	5,9	9,4	9,7	-	-	3,2	64,4
Aberto	5,2	8,2	8,6	-	-	4,9	65,4
Oculto	(1) -	(1) -	(1) -	-	-	-	-

FONTE: PED-RMPA - Convênio FEE, FGTAS, PMPA, SEADE, DIEESE e apoio MTE/FAT.

(1) A amostra não comporta desagregação para essa categoria.

Apresentação

A Pesquisa de Emprego e Desemprego na Região Metropolitana de Porto Alegre (PED-RMPA) tem por objetivo conhecer e acompanhar a situação do mercado de trabalho regional através de levantamentos sistemáticos, com periodicidade mensal, de dados sobre emprego, desemprego e rendimentos da População Economicamente Ativa (PEA).

A Pesquisa tem como unidade amostral o domicílio da área urbana dos municípios que compõem a RMPA, coletando informações sobre seus moradores e realizando entrevistas individuais com as pessoas de 10 anos e mais de idade.

As informações, provenientes de uma amostra de cerca de 7.500 domicílios, são divulgadas mensalmente e resultam em médias móveis trimestrais dos dados coletados, compondo uma série mensal, que teve início no mês de junho de 1992.

A PED-RMPA foi implantada pela Fundação de Economia e Estatística (FEE), órgão vinculado à Secretaria de Planejamento e Desenvolvimento Regional do Estado do Rio Grande do Sul, com o apoio financeiro da Fundação de Amparo à Pesquisa do Estado do Rio Grande do Sul (FAPERGS). A Pesquisa é executada mediante convênio entre a FEE, a Fundação Gaúcha do Trabalho e Ação Social/Sistema Nacional de Emprego (FGTAS/Sine-RS), a Fundação Sistema Estadual de Análise de Dados (Fundação SEADE-SP) e o Departamento Intersindical de Estatística e Estudos Sócio-Econômicos (DIEESE). Com a interveniência do Sine-RS, o Ministério do Trabalho e Emprego (MTE) colabora no financiamento das pesquisas, conforme Resolução nº 55 do Conselho Deliberativo do Fundo de Amparo do Trabalho (Codefat), de 04 de janeiro de 1994. A partir do ano 2000, o convênio conta também com o apoio da Prefeitura Municipal de Porto Alegre (PMPA).

A PED-RMPA utiliza metodologia desenvolvida pelo DIEESE e pela Fundação SEADE-SP, já aplicada em pesquisas idênticas nas Regiões Metropolitanas de São Paulo (desde 1985), Brasília (desde 1991), Belo Horizonte (desde 1995), Salvador (desde 1997) e Recife (desde 1997). Em termos conceituais e metodológicos, a PED diferencia-se de outras pesquisas dessa natureza por ampliar o conceito de desemprego e por torná-lo mais adequado à realidade de países como o Brasil, onde a inserção da população ativa no mercado de trabalho é marcada por uma grande heterogeneidade. Assim sendo, a PED possibilita captar formas de desemprego que são comuns e importantes no mercado de trabalho brasileiro, tais como o desemprego oculto pelo trabalho precário e pelo desalento, permitindo, com isso, avaliações mais fidedignas da situação de trabalho e de vida da classe trabalhadora.

Informe PED: Pesquisa de Emprego e Desemprego na Região Metropolitana de Porto Alegre/FEE; FGTAS/SINE-RS; DIEESE; SEADE-SP; FAT. — v. 1, n.1 (jun. 1992)- . — Porto Alegre: FEE, 1992- . —

Mensal

ISSN 1983-7593

Convênio: FEE; FGTAS/SINE-RS; DIEESE; SEADE-SP; FAT.

1. Trabalho – Porto Alegre, Região Metropolitana de (RS). 2. Emprego – Porto Alegre, Região Metropolitana de (RS). I. Fundação de Economia Estatística Siegfried Emanuel Heuser. II. Fundação Sistema Estadual de Análise de Dados (SP). III. DIEESE. IV. Fundação Gaúcha do Trabalho e Ação Social. V. Sistema Nacional de Emprego (RS). VI. Fundo de Amparo ao Trabalhador

CDU 331.4 (816.501)

CIP: Ivete Lopes Figueiró
CRB – 10/509

Análise dos dados

Comportamento do mês

1 - As informações da Pesquisa de Emprego e Desemprego na Região Metropolitana de Porto Alegre mostram que a **taxa de desemprego total** manteve tendência de crescimento desde março, ao passar de 9,4% em julho para 9,7% em agosto de 2015. A **taxa de desemprego aberto** elevou-se de 8,2% para 8,6% no mesmo período.

2 - O número total de desempregados em agosto foi estimado em 184 mil pessoas, 5 mil indivíduos a mais em relação ao mês anterior. Esse resultado decorreu da redução do nível ocupacional (menos 12 mil pessoas), movimento atenuado pela redução da PEA (saída de 7 mil pessoas do mercado de trabalho da Região) - (Tabela A). A **taxa de participação** passou de 55,7% para 55,5% no período em análise.

Gráfico A

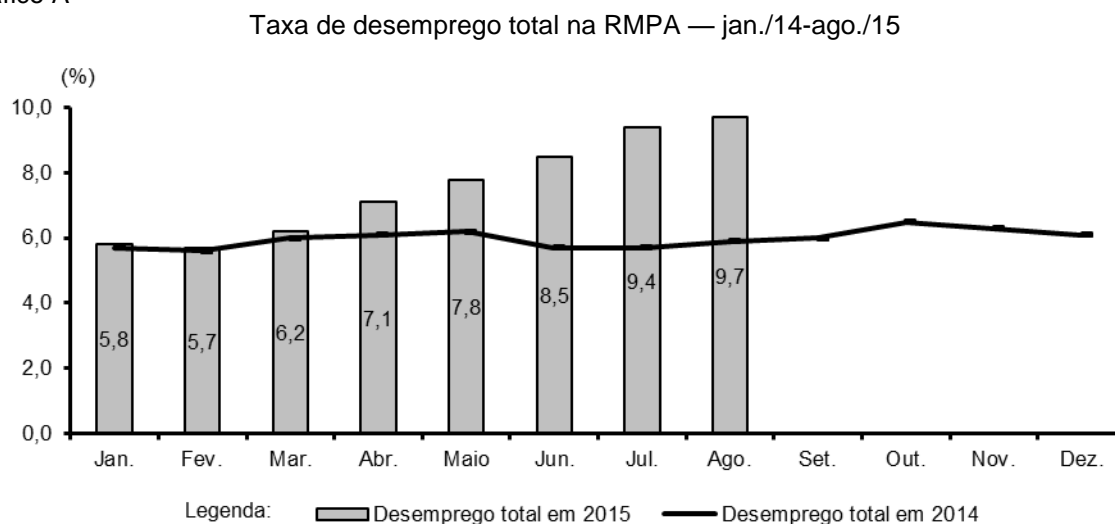

FONTE: PED-RMPA - Convênio FEE, FGTAS, PMPA, SEADE, DIEESE e apoio MTE/FAT.

NOTA: A taxa de desemprego total é composta pela soma das taxas de desemprego aberto e oculto.

3 - Em agosto, o nível ocupacional na RMPA apresentou redução, tendo sido estimado em 1.713 mil indivíduos. Com referência aos principais setores de atividade econômica analisados, constatou-se diminuição do nível ocupacional na **indústria de transformação** (eliminação de 9 mil postos de trabalho, ou -3,2%) e nos **serviços** (menos 15 mil, ou -1,5%), parcialmente compensados pelo crescimento no **comércio; reparação de veículos automotores e motocicletas** (geração de 7 mil postos de trabalho, ou 2,2%), uma vez que permaneceu estável na **construção** — Tabela B e Tabela 5.

Tabela B

Estimativas do número de ocupados, segundo os setores de atividade, na RMPA — ago./14, jul./15 e ago./15

SETORES DE ATIVIDADE	ESTIMATIVAS (1 000 pessoas)			VARIAÇÕES			
	Ago./14	Jul./15	Ago./15	Absoluta (1 000 pessoas)		Relativa (%)	
				Ago./15 Jul./15	Ago./15 Ago./14	Ago./15 Jul./15	Ago./15 Ago./14
TOTAL (1)	1.724	1.725	1.713	-12	-11	-0,7	-0,6
Indústria de transformação (2)	292	282	273	-9	-19	-3,2	-6,5
Construção (3)	116	122	122	0	6	0,0	5,2
Comércio; reparação de veículos automotores e motocicletas (4)	336	321	328	7	-8	2,2	-2,4
Serviços (5)	961	983	968	-15	7	-1,5	0,7

FONTE: PED-RMPA - Convênio FEE, FGTAS, PMPA, SEADE, DIEESE e apoio MTE/FAT.

NOTA: 1. A captação da CNAE 2.0 domiciliar na PED iniciou-se em nov./10; ver **Nota técnica nº 1**.2. Estimativas atualizadas em set./12; ver **Nota técnica nº 2**.

(1) Inclui as seguintes seções da CNAE 2.0 domiciliar: agricultura, pecuária, produção florestal, pesca e aquicultura (Seção A); indústrias extrativas (Seção B); eletricidade e gás (Seção D); água, esgoto, atividades de gestão de resíduos e descontaminação (Seção E); organismos internacionais e outras instituições extraterritoriais (Seção U); atividades maldefinidas (Seção V). (2) Seção C da CNAE 2.0 domiciliar. (3) Seção F da CNAE 2.0 domiciliar. (4) Seção G da CNAE 2.0 domiciliar. (5) Seções H a T da CNAE 2.0 domiciliar.

4 - Segundo posição na ocupação, houve variação negativa do **emprego assalariado** (menos 5 mil, ou -0,4%), determinada, exclusivamente, pela retração no **setor público** (menos 5 mil empregos, ou -2,5%), uma vez que, no **setor privado**, ocorreu estabilidade no assalariamento **com e sem carteira assinada**. Reduziu-se o contingente de **autônomos** (menos 4 mil, ou -1,7%) e de **empregados domésticos** (menos 5 mil, ou -5,1%) e aumentou o número de ocupados nas **demais posições** (mais 2 mil, ou 1,1%) — inclui empregadores, donos de negócio familiar, trabalhadores familiares sem remuneração, profissionais liberais, etc. (Tabela C).

5 - Entre junho e julho, reduziram-se os **rendimentos médios reais** de ocupados (-1,8%); assalariados (-2,1%); e trabalhadores autônomos (-0,7%). Em termos monetários, esses rendimentos passaram a corresponder a R\$ 1.852, R\$ 1.822 e R\$ 1.686 respectivamente (Tabela D).

Tabela C

Estimativas do número de ocupados, segundo a posição na ocupação, na RMPA — ago./14, jul./15 e ago./15

POSIÇÃO NA OCUPAÇÃO	ESTIMATIVAS (1 000 pessoas)			VARIAÇÕES			
	Ago./14	Jul./15	Ago./15	Absoluta (1 000 pessoas)		Relativa (%)	
				Ago./15 Jul./15	Ago./15 Ago./14	Ago./15 Jul./15	Ago./15 Ago./14
TOTAL	1.724	1.725	1.713	-12	-11	-0,7	-0,6
Total de assalariados (1)	1.216	1.211	1.206	-5	-10	-0,4	-0,8
Setor privado	1.002	1.007	1.007	0	5	0,0	0,5
Com carteira assinada	905	911	911	0	6	0,0	0,7
Sem carteira assinada	97	96	96	0	-1	0,0	-1,0
Setor público	213	204	199	-5	-14	-2,5	-6,6
Autônomos	251	239	235	-4	-16	-1,7	-6,4
Empregados domésticos	90	98	93	-5	3	-5,1	3,3
Demais posições (2)	167	177	179	2	12	1,1	7,2

FONTE: PED-RMPA - Convênio FEE, FGTAS, PMPA, SEADE, DIEESE e apoio MTE/FAT.

(1) Inclui os que não informaram o segmento em que trabalham. (2) Incluem empregadores, donos de negócio familiar, trabalhadores familiares sem remuneração, profissionais universitários autônomos e outras posições ocupacionais.

Tabela D

Rendimento médio real dos ocupados, dos assalariados, segundo as categorias selecionadas, e dos trabalhadores autônomos na RMPA — jul./14, jun./15 e jul./15

CATEGORIAS SELECIONADAS	RENDIMENTOS (R\$)			VARIAÇÕES (%)	
	Jul./14	Jun./15	Jul./15	Jul./15 Jun./15	Jul./15 Jul./14
TOTAL DE OCUPADOS (1)	2.029	1.886	1.852	-1,8	-8,7
Total de assalariados (2)	1.976	1.862	1.822	-2,1	-7,8
Setor privado	1.728	1.619	1.599	-1,2	-7,5
Indústria de transformação (3)	1.794	1.691	1.652	-2,3	-7,9
Comércio; reparação de veículos automotores e motocicletas (4)	1.543	1.486	1.427	-4,0	-7,5
Serviços (5)	1.752	1.618	1.629	0,7	-7,0
Com carteira assinada	1.779	1.648	1.629	-1,2	-8,4
Sem carteira assinada	1.290	(7)	1.334	-	3,4
Setor público (6)	3.355	3.351	3.212	-4,1	-4,3
Trabalhadores autônomos	1.832	1.698	1.686	-0,7	-8,0

FONTE: PED-RMPA - Convênio FEE, FGTAS, PMPA, SEADE, DIEESE e apoio MTE/FAT.

NOTA: 1. A captação da CNAE 2.0 domiciliar na PED iniciou-se em nov./10; ver **Nota técnica nº 1**.

2. O inflator utilizado foi o IPC-IEPE; valores em reais de jul./15.

(1) Inclui empregadores, donos de negócio familiar, trabalhadores familiares sem remuneração, profissionais liberais e outras posições ocupacionais. (2) Exclui os empregados domésticos e inclui aqueles que não sabem a que setor pertence a empresa em que trabalham. (3) Seção C da CNAE 2.0 domiciliar. (4) Seção G da CNAE 2.0 domiciliar. (5) Seções H a S da CNAE 2.0 domiciliar e excluem os serviços domésticos. (6) Inclui os estatutários e os celetistas que trabalham em instituições públicas (Governos Municipal, Estadual, Federal, empresa de economia mista, autarquia, fundação, etc.). (7) A amostra não comporta desagregação para essa categoria.

6 - Em julho, a **massa de rendimentos reais** reduziu-se para os ocupados (-3,1%) e assalariados (-4,6%), em ambos os casos, em decorrência de decréscimos do nível de ocupação e do rendimento médio real (Gráfico B e Tabela 12).

Gráfico B

Índice da massa de rendimentos reais dos ocupados na RMPA — 2013/15

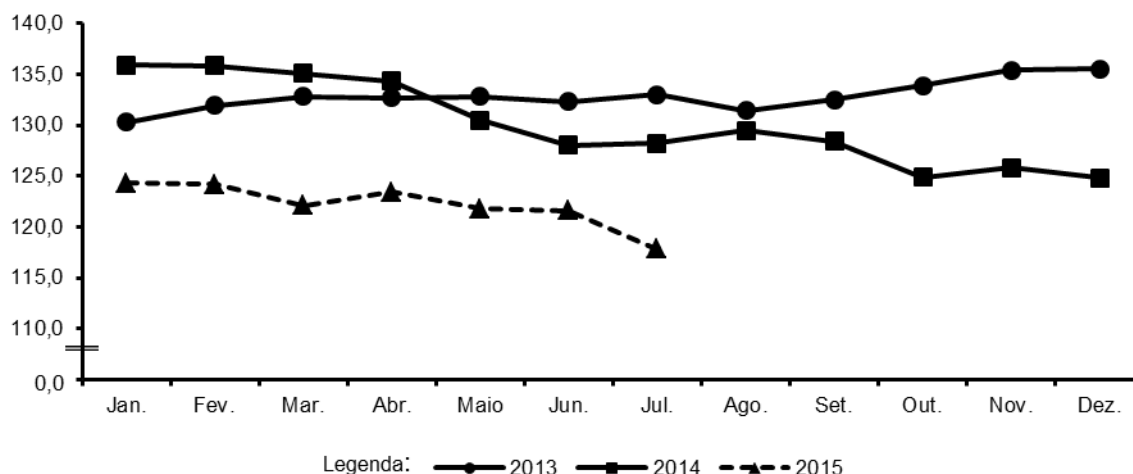

FONTE: PED-RMPA - Convênio FEE, FGTAS, PMPA, SEADE, DIEESE e apoio MTE/FAT.

NOTA: 1. O inflator utilizado foi o IPC-IEPE; os dados têm como base a média de 2000 = 100.

2. Os ocupados incluem aqueles que não tiveram remuneração no mês e excluem os trabalhadores familiares sem remuneração salarial.

Comportamento em 12 meses

7 - Entre agosto de 2014 e agosto de 2015, a **taxa de desemprego total** na RMPA elevou-se de 5,9% para 9,7% da PEA. No mesmo período, a taxa de desemprego aberto aumentou de 5,2% para 8,6%.

8 - Na comparação anual, o contingente de desempregados aumentou em 76 mil pessoas. Esse resultado deveu-se à redução do nível de ocupação (menos 11 mil postos de trabalho, ou -0,6%) e à entrada de mais pessoas no mercado de trabalho da Região (mais 65 mil, ou 3,5%). A **taxa de participação** aumentou de 53,9% para 55,5% no mesmo período

9 - Na comparação de 12 meses, observou-se diminuição no **nível ocupacional** (-0,6%), após três meses de resultados positivos, nessa base de comparação (Gráfico C). Setorialmente, esse resultado decorreu de reduções na **indústria de transformação** (menos 19 mil postos de trabalho, ou -6,5%) e no **comércio, reparação de veículos automotores e motocicletas** (menos 8 mil, ou -2,4%), não compensadas pelo crescimento na **construção** (mais 6 mil, ou 5,2%) e nos **serviços** (mais 7 mil, ou 0,7%).

Gráfico C

Variação anual do nível de ocupação na RMPA — jan./14- ago./15

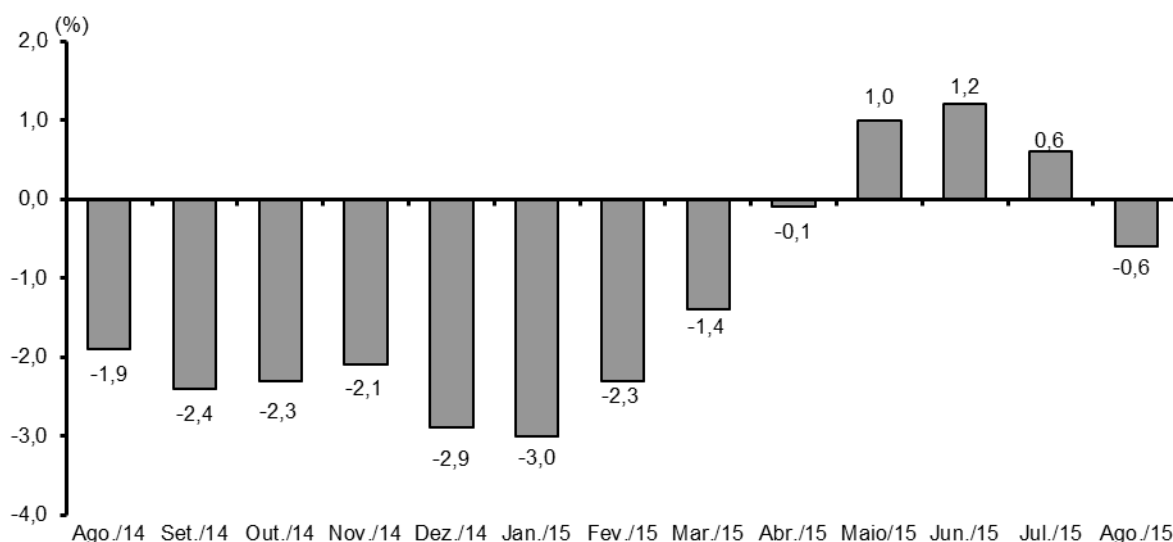

FONTE: PED-RMPA - Convênio FEE, FGTS, PMPA, SEADE, DIEESE e apoio MTE/FAT.

NOTA: Variação relativa em relação ao mesmo mês do ano anterior.

10 - De acordo com a **posição na ocupação**, na comparação anual houve redução do **emprego assalariado** (menos 10 mil, ou -0,8%). No **setor privado**, aumentou o assalariamento **com carteira assinada** (mais 6 mil, ou 0,7%) e diminuiu o **sem carteira assinada** (menos 1 mil, ou -1,0%). Houve redução do emprego no **setor público** (menos 14 mil, ou -6,6%). Reduziu-se o contingente de trabalhadores **autônomos** (menos 16 mil, ou -6,4%) e aumentou o de **empregados domésticos** (mais 3 mil, ou 3,3%) e o do agregado **demais posições** (mais 12 mil, ou 7,2%).

11 - Entre julho de 2014 e julho de 2015, reduziram-se os **rendimentos médios reais** de ocupados (-8,7%), assalariados (-7,8%) e autônomos (-8,0%).

12 - A **massa de rendimentos reais** retraiu-se, no mesmo período, em 8,1% para os ocupados e em 9,0% para os assalariados. Entre os ocupados, esse resultado deveu-se exclusivamente à retração do rendimento médio real, uma vez que aumentou o nível de ocupação, e entre os assalariados, devido à redução do rendimento médio real e do nível ocupacional.

Tabela 1

Estimativas da população total, da População Economicamente Ativa e dos inativos maiores de 10 anos, taxa de participação e taxa de desemprego total na RMPA — 1998/2015

PERÍODOS E VARIAÇÕES	POPULAÇÃO ECONOMICAMENTE ATIVA						INATIVOS MAIORES DE 10 ANOS		TAXAS (%)		POPULAÇÃO TOTAL (1)
	Total		Ocupados		Desempregados		Números absolutos (2)	Índi- ces (3)	Participação PEA/PIA	Desemprego Total (DES/PEA)	
	Números absolutos (2)	Índi- ces (3)	Números absolutos (2)	Índi- ces (3)	Números absolutos (2)	Índi- ces (3)					
Ago /98	1603	93,1	1355	94,4	248	86,7	1184	98,4	57,5	15,5	3 363
Ago /99	1671	97,0	1343	93,5	328	114,7	1 191	99,0	58,4	19,6	3 430
Ago /00	1734	100,7	1448	100,8	286	100,0	1210	100,6	58,9	16,5	3 501
Ago /01	1748	101,5	1498	104,3	250	87,4	1214	100,9	59,0	14,3	3 530
Ago /02	1722	100,0	1457	101,5	265	92,7	1272	105,7	57,5	15,4	3 555
Ago /03	1766	102,6	1452	101,1	314	109,8	1233	102,5	58,9	17,8	3 578
Ago /04	1772	102,9	1490	103,8	282	98,6	1268	105,4	58,3	15,9	3 601
Ago /05	1793	104,1	1529	106,5	264	92,3	1304	108,4	57,9	14,7	3 624
Ago /06	1743	101,2	1489	103,7	254	88,8	1386	115,2	55,7	14,6	3 645
Ago /07	1794	104,2	1554	108,2	240	83,9	1370	113,9	56,7	13,4	3 666
Ago /08	1883	109,3	1670	116,3	213	74,5	1308	108,7	59,0	11,3	3 684
Ago /09	1901	110,4	1680	117,0	221	77,3	1348	112,1	58,5	11,6	3 703
Ago /10	1885	109,5	1721	119,8	164	57,3	1388	115,4	57,6	8,7	3 723
Ago /11	1910	110,9	1763	122,8	147	51,4	1412	117,4	57,5	7,7	3 746
Ago /12	1915	111,2	1783	124,2	132	46,2	1427	118,6	57,3	6,9	3 768
Ago /13	1880	109,2	1758	122,4	122	42,7	1478	122,9	56,0	6,5	3 788
2014											
Ago.	1832	106,4	1724	120,1	108	37,8	1567	130,3	53,9	5,9	3 808
Set.	1839	106,8	1729	120,4	110	38,5	1561	129,8	54,1	6,0	3 809
Out.	1850	107,4	1730	120,5	120	42,0	1550	128,8	54,4	6,5	3 811
Nov.	1856	107,8	1739	121,1	117	40,9	1549	128,8	54,5	6,3	3 812
Dez.	1845	107,1	1732	120,6	113	39,5	1559	129,6	54,2	6,1	3 814
2015											
Jan.	1836	106,6	1730	120,5	106	37,1	1583	131,6	53,7	5,8	3 816
Fev.	1852	107,5	1746	121,6	106	37,1	1571	130,6	54,1	5,7	3 817
Mar.	1851	107,5	1736	120,9	115	40,2	1583	131,6	53,9	6,2	3 819
Abr.	1894	110,0	1760	122,6	134	46,9	1537	127,8	55,2	7,1	3 820
Mai	1896	110,1	1748	121,7	148	51,7	1533	127,4	55,3	7,8	3 822
Jun.	1912	111,0	1749	121,8	163	57,0	1514	125,9	55,8	8,5	3 823
Jul.	1904	110,6	1725	120,1	179	62,6	1515	125,9	55,7	9,4	3 825
Ago.	1897	110,2	1713	119,3	184	64,3	1521	126,4	55,5	9,7	3 826
Δ% mensal											
Ago /15/jul /15	-0,4	-	-0,7	-	2,8	-	0,4	-	-0,4	3,2	0,0
Δ% no ano											
Ago /15/dez /14	2,8	-	-1,1	-	62,8	-	-2,4	-	2,4	59,0	0,3
Δ% anual											
Ago /15/ago /14	3,5	-	-0,6	-	70,4	-	-2,9	-	3,0	64,4	0,5

FONTE: PED-RMPA - Convênio FEE, FGTAS, PMPA, SEADE, DIEESE e apoio MTE/FAT.

NOTA: Projeções populacionais atualizadas em set./12; ver **Nota técnica nº 2**.

(1) Estimativa em 1.000 pessoas, elaborada pelo Núcleo de Indicadores Sociais da FEE. (2) Estimativa em 1.000 pessoas. (3) Os índices têm como base a média de 2000 = 100.

Tabela 2

Taxas de desemprego, por tipo, na RMPA — 1998/2015

(%)

PERÍODOS E VARIACIONES	TAXAS DE DESEMPREGO				
	Total	Aberto	Oculto		
			Total	Precário	Desalento
Ago./98	15,5	11,0	4,5	3,3	12
Ago./99	19,6	12,3	7,3	4,8	2,5
Ago./00	16,5	11,0	5,5	3,7	18
Ago./01	14,3	9,6	4,7	3,2	15
Ago./02	15,4	10,3	5,1	3,3	18
Ago./03	17,8	11,6	6,2	4,1	2,1
Ago./04	15,9	10,8	5,1	3,5	16
Ago./05	14,7	10,1	4,6	3,2	14
Ago./06	14,6	10,5	4,1	2,7	14
Ago./07	13,4	10,0	3,4	2,3	1,1
Ago./08	11,3	8,3	3,0	2,2	(1)-
Ago./09	11,6	8,8	2,8	1,9	(1)-
Ago./10	8,7	7,1	1,6	1,3	(1)-
Ago./11	7,7	6,4	1,3	(1)-	(1)-
Ago./12	6,9	5,9	(1)-	(1)-	(1)-
Ago./13	6,5	5,8	(1)-	(1)-	(1)-
2014					
Ago.	5,9	5,2	(1)-	(1)-	(1)-
Set.	6,0	5,3	(1)-	(1)-	(1)-
Out.	6,5	5,7	(1)-	(1)-	(1)-
Nov.	6,3	5,4	(1)-	(1)-	(1)-
Dez.	6,1	5,2	(1)-	(1)-	(1)-
2015					
Jan.	5,8	4,8	(1)-	(1)-	(1)-
Fev.	5,7	4,9	(1)-	(1)-	(1)-
Mar.	6,2	5,4	(1)-	(1)-	(1)-
Abr.	7,1	6,4	(1)-	(1)-	(1)-
Maio	7,8	6,9	(1)-	(1)-	(1)-
Jun.	8,5	7,6	(1)-	(1)-	(1)-
Jul.	9,4	8,2	(1)-	(1)-	(1)-
Ago.	9,7	8,6	(1)-	(1)-	(1)-
Δ% mensal					
Ago./15/jul./15	3,2	4,9	-	-	-
Δ% no ano					
Ago./15/dez./14	59,0	65,4	-	-	-
Δ% anual					
Ago./15/ago./14	64,4	65,4	-	-	-

FONTE: PED-RMPA - Convênio FEE, FGTS, PMPA, SEADE, DIEESE e apoio MTE/FAT.

(1) A amostra não comporta desagregação para essa categoria.

Tabela 3

Taxas de desemprego, por atributos pessoais, na RMPA — 1998/2015

(%)

PERÍODOS E VARIACIONES	TOTAL	ATRIBUTOS PESSOAIS											
		Sexo		Faixa Etária						Posição no Domicílio		Raça/Cor	
		Homens	Mulheres	10 a 15 anos	16 a 24 anos	25 a 39 anos	40 a 49 anos	50 a 59 anos	60 anos e mais	Chefes	Demais membros	Negros	Não negros
Ago /98	15,5	13,6	18,0	(1)-	26,7	12,9	9,1	(1)-	(1)-	9,7	20,6	18,8	15,0
Ago /99	19,6	17,6	22,1	(1)-	31,8	16,4	12,8	(1)-	(1)-	12,4	25,6	28,1	18,6
Ago /00	16,5	14,4	19,1	(1)-	29,2	12,6	10,1	(1)-	(1)-	10,4	21,8	24,6	15,5
Ago /01	14,3	12,0	17,0	(1)-	25,2	10,8	9,6	(1)-	(1)-	8,5	19,1	20,9	13,4
Ago /02	15,4	13,4	17,9	(1)-	27,4	13,2	9,3	(1)-	(1)-	9,5	20,5	21,7	14,7
Ago /03	17,8	14,5	21,9	(1)-	31,9	14,7	11,6	(1)-	(1)-	10,9	23,4	25,0	16,9
Ago /04	15,9	12,9	19,6	(1)-	30,0	14,0	8,6	(1)-	(1)-	8,8	21,8	23,0	15,1
Ago /05	14,7	12,2	17,6	(1)-	26,5	12,7	10,5	(1)-	(1)-	9,1	19,3	19,7	14,0
Ago /06	14,6	12,5	17,1	(1)-	27,5	12,8	8,8	(1)-	(1)-	8,5	19,7	21,0	13,6
Ago /07	13,4	10,8	16,5	(1)-	25,5	12,8	8,1	(1)-	(1)-	7,9	18,1	18,1	12,6
Ago /08	11,3	8,8	14,2	(1)-	24,0	10,0	7,0	(1)-	(1)-	6,2	15,7	15,7	10,5
Ago /09	11,6	9,8	13,7	(1)-	23,1	11,5	7,5	(1)-	(1)-	6,9	15,6	15,6	10,9
Ago /10	8,7	7,3	10,3	(1)-	17,2	8,7	5,6	(1)-	(1)-	4,9	12,0	11,4	8,3
Ago /11	7,7	6,4	9,2	(1)-	16,2	7,7	(1)-	(1)-	(1)-	4,6	10,5	12,0	7,2
Ago /12	6,9	6,0	7,9	(1)-	16,4	6,0	(1)-	(1)-	(1)-	3,8	9,5	11,9	6,2
Ago /13	6,5	5,5	7,6	(1)-	14,6	5,8	(1)-	(1)-	(1)-	3,5	9,1	(1)-	6,3
2014													
Ago.	5,9	5,2	6,7	(1)-	15,0	5,3	(1)-	(1)-	(1)-	3,6	8,1	(1)-	5,6
Set.	6,0	5,1	7,0	(1)-	14,0	5,9	(1)-	(1)-	(1)-	3,6	8,2	(1)-	5,6
Out.	6,5	5,5	7,6	(1)-	15,8	6,3	(1)-	(1)-	(1)-	3,4	9,2	(1)-	5,8
Nov.	6,3	5,5	7,2	(1)-	15,3	5,9	(1)-	(1)-	(1)-	3,4	8,9	(1)-	5,7
Dez.	6,1	5,8	6,4	(1)-	15,5	5,6	(1)-	(1)-	(1)-	3,3	8,6	9,5	5,4
2015													
Jan.	5,8	5,5	6,1	(1)-	13,5	5,3	(1)-	(1)-	(1)-	3,6	7,8	(1)-	5,5
Fev.	5,7	5,3	6,2	(1)-	13,5	5,3	(1)-	(1)-	(1)-	3,4	8,0	(1)-	5,4
Mar.	6,2	5,4	7,2	(1)-	14,8	5,5	(1)-	(1)-	(1)-	3,8	8,5	(1)-	6,0
Abr.	7,1	6,2	8,2	(1)-	16,0	6,5	(1)-	(1)-	(1)-	4,3	9,7	8,9	6,8
Mai	7,8	7,2	8,5	(1)-	17,1	7,0	(1)-	(1)-	(1)-	5,2	10,2	9,4	7,5
Jun.	8,5	7,9	9,1	(1)-	17,9	7,8	(1)-	(1)-	(1)-	5,8	10,9	11,1	8,1
Jul.	9,4	9,5	9,3	(1)-	21,4	8,4	(1)-	(1)-	(1)-	6,7	11,9	13,6	8,8
Ago.	9,7	9,7	9,7	(1)-	21,4	8,6	6,8	(1)-	(1)-	7,1	12,1	15,5	8,9
Δ% mensal													
Ago /15/jul/15	3,2	2,1	4,3	-	0,0	2,4	-	-	-	6,0	1,7	14,0	1,1
Δ% no ano													
Ago /15/dez/14	59,0	67,2	51,6	-	38,1	53,6	-	-	-	115,2	40,7	63,2	64,8
Δ% anual													
Ago /15/ago/14	64,4	86,5	44,8	-	42,7	62,3	-	-	-	97,2	49,4	-	58,9

FONTE: PED-RMPA - Convênio FEE, FGTS, PMPA, SEADE, DIEESE e apoio MTE/FAT.

(1) A amostra não comporta desagregação para essa categoria.

Tabela 4

Distribuição dos desempregados, por atributos pessoais, na RMPA — 1998/2015

(%)

PERÍODOS	TOTAL	ATRIBUTOS PESSOAIS											
		Sexo		Faixa Etária						Posição no Domicílio		Raça/Cor	
		Homens	Mulheres	10 a 15 anos	16 a 24 anos	25 a 39 anos	40 a 49 anos	50 a 59 anos	60 anos e mais	Chefes	Demais membros	Negros	Não negros
Ago./98	100,0	50,3	49,7	(1)-	41,9	33,2	12,6	(1)-	(1)-	29,7	70,3	13,9	86,1
Ago./99	100,0	50,1	49,9	(1)-	39,4	31,2	14,8	6,4	(1)-	28,6	71,4	16,1	83,9
Ago./00	100,0	48,3	51,7	(1)-	42,1	29,0	13,2	7,1	(1)-	29,0	71,0	16,6	83,4
Ago./01	100,0	46,5	53,5	(1)-	42,6	28,6	15,5	7,0	(1)-	27,4	72,6	17,1	82,9
Ago./02	100,0	47,5	52,5	(1)-	41,2	33,5	13,7	7,1	(1)-	28,5	71,5	14,7	85,3
Ago./03	100,0	44,1	55,9	(1)-	44,5	30,7	14,5	6,4	(1)-	27,4	72,6	15,7	84,3
Ago./04	100,0	44,2	55,8	(1)-	45,1	32,9	12,4	6,0	(1)-	25,0	75,0	15,2	84,8
Ago./05	100,0	45,6	54,4	(1)-	43,5	32,3	16,3	(1)-	(1)-	28,3	71,7	15,9	84,1
Ago./06	100,0	46,7	53,3	(1)-	43,7	32,7	14,0	7,5	(1)-	26,7	73,3	18,7	81,3
Ago./07	100,0	43,6	56,4	(1)-	41,6	36,2	14,0	(1)-	(1)-	27,1	72,9	18,7	81,3
Ago./08	100,0	41,4	58,6	(1)-	43,6	33,9	13,6	(1)-	(1)-	25,2	74,8	21,7	78,3
Ago./09	100,0	45,6	54,4	(1)-	39,8	36,9	15,1	(1)-	(1)-	27,3	72,7	20,7	79,3
Ago./10	100,0	45,5	54,5	(1)-	38,5	38,2	14,6	(1)-	(1)-	26,6	73,4	16,1	83,9
Ago./11	100,0	44,5	55,5	(1)-	39,9	38,6	(1)-	(1)-	(1)-	28,0	72,0	17,9	82,1
Ago./12	100,0	45,8	54,2	(1)-	47,1	32,0	(1)-	(1)-	(1)-	25,8	74,2	20,0	80,0
Ago./13	100,0	46,5	53,5	(1)-	41,3	35,0	(1)-	(1)-	(1)-	25,4	74,6	(1)-	85,4
2014													
Ago.	100,0	47,5	52,5	(1)-	42,4	33,7	(1)-	(1)-	(1)-	29,1	70,9	(1)-	83,7
Set.	100,0	46,6	53,4	(1)-	39,2	38,2	(1)-	(1)-	(1)-	29,4	70,6	(1)-	83,7
Out.	100,0	45,8	54,2	(1)-	41,8	37,6	(1)-	(1)-	(1)-	25,7	74,3	(1)-	79,0
Nov.	100,0	47,1	52,9	(1)-	42,7	35,7	(1)-	(1)-	(1)-	25,4	74,6	(1)-	77,6
Dez.	100,0	51,0	49,0	(1)-	43,3	33,7	(1)-	(1)-	(1)-	26,0	74,0	26,0	74,0
2015													
Jan.	100,0	50,6	49,4	(1)-	38,2	33,4	(1)-	(1)-	(1)-	29,9	70,1	(1)-	78,7
Fev.	100,0	49,5	50,5	(1)-	39,7	33,6	(1)-	(1)-	(1)-	28,2	71,8	(1)-	78,5
Mar.	100,0	46,2	53,8	(1)-	40,1	33,2	(1)-	(1)-	(1)-	29,0	71,0	(1)-	79,8
Abr.	100,0	46,4	53,6	(1)-	38,5	35,3	(1)-	(1)-	(1)-	28,9	71,1	19,7	80,3
Mai	100,0	49,5	50,5	(1)-	35,8	35,8	(1)-	(1)-	(1)-	32,0	68,0	17,0	83,0
Jun.	100,0	50,4	49,6	(1)-	35,9	36,0	(1)-	(1)-	(1)-	33,1	66,9	16,3	83,7
Jul.	100,0	54,1	45,9	(1)-	38,1	34,8	(1)-	(1)-	(1)-	34,6	65,4	17,1	82,9
Ago.	100,0	53,2	46,8	(1)-	37,1	34,1	14,3	(1)-	(1)-	35,1	64,9	19,1	80,9

FONTE: PED-RMPA - Convênio FEE, FGTS, PMPA, SEADE, DIEESE e apoio MTE/FAT.

(1) A amostra não comporta desagregação para essa categoria.

Tabela 5

Estimativas e índices do nível de ocupação, por setores de atividade econômica, na RMPA — 1998/2015

PERÍODOS E VARIACIONES	SETORES									
	TOTAL (1)		Indústria de Transformação (2)		Construção (3)		Comércio; Reparação de Veículos Automotores e Motocicletas (4)		Serviços (5)	
	Números Absolutos (6)	Índices (7)	Números absolutos (6)	Índices (7)	Números absolutos (6)	Índices (7)	Números absolutos (6)	Índices (7)	Números absolutos (6)	Índices (7)
Ago /98	1355	77,1	-	-	-	-	-	-	-	-
Ago /99	1343	76,4	-	-	-	-	-	-	-	-
Ago /00	1448	82,4	-	-	-	-	-	-	-	-
Ago /01	1498	85,2	-	-	-	-	-	-	-	-
Ago /02	1457	82,9	-	-	-	-	-	-	-	-
Ago /03	1452	82,6	-	-	-	-	-	-	-	-
Ago /04	1490	84,8	-	-	-	-	-	-	-	-
Ago /05	1529	87,0	-	-	-	-	-	-	-	-
Ago /06	1489	84,7	-	-	-	-	-	-	-	-
Ago /07	1554	88,4	-	-	-	-	-	-	-	-
Ago /08	1670	95,0	-	-	-	-	-	-	-	-
Ago /09	1680	95,6	-	-	-	-	-	-	-	-
Ago /10	1721	97,9	-	-	-	-	-	-	-	-
Ago /11	1763	100,3	308	100,3	126	102,4	357	102,6	951	99,3
Ago /12	1783	101,4	303	98,7	119	96,7	353	101,4	992	103,5
Ago /13	1758	100,0	298	97,1	121	98,4	360	103,4	960	100,2
2014										
Ago.	1724	98,1	292	95,1	116	94,3	336	96,6	961	100,3
Set.	1729	98,4	307	100,0	114	92,7	342	98,3	948	99,0
Out.	1730	98,4	289	94,1	123	100,0	352	101,1	949	99,1
Nov.	1739	98,9	294	95,8	126	102,4	353	101,4	947	98,9
Dez.	1732	98,5	281	91,5	124	100,8	338	97,1	972	101,5
2015										
Jan.	1730	98,4	285	92,8	113	91,9	317	91,1	998	104,2
Fev.	1746	99,3	296	96,4	110	89,4	318	91,4	1005	104,9
Mar.	1736	98,7	292	95,1	106	86,2	330	94,8	989	103,2
Abr.	1760	100,1	296	96,4	110	89,4	351	100,9	982	102,5
Mai	1748	99,4	299	97,4	109	88,6	338	97,1	983	102,6
Jun.	1749	99,5	292	95,1	115	93,5	336	96,6	989	103,2
Jul.	1725	98,1	282	91,9	122	99,2	321	92,2	983	102,6
Ago.	1713	97,4	273	88,9	122	99,2	328	94,3	968	101,0
Δ% mensal										
Ago /15/jul /15	-0,7	-	-3,2	-	0,0	-	2,2	-	-1,5	-
Δ% no ano										
Ago /15/dez /14	-1,1	-	-2,8	-	-1,6	-	-3,0	-	-0,4	-
Δ% anual										
Ago /15/ago /14	-0,6	-	-6,5	-	5,2	-	-2,4	-	0,7	-

FONTE: PED-RMPA - Convênio FEE, FGTAS, PMPA, SEADE, DIEESE e apoio MTE/FAT.

NOTA: 1. A captação da CNAE 2.0 domiciliar na PED iniciou-se em nov./10; ver **Nota técnica nº 1**.2. Estimativas atualizadas em set./12; ver **Nota técnica nº 2**.

(1) Inclui as seguintes seções da CNAE 2.0 domiciliar: agricultura, pecuária, produção florestal, pesca e aquicultura (Seção A); indústrias extrativas (Seção B); eletricidade e gás (Seção D); água, esgoto, atividades de gestão de resíduos e descontaminação (Seção E); organismos internacionais e outras instituições extraterritoriais (Seção U); atividades maldefinidas (Seção V). (2) Seção C da CNAE 2.0 domiciliar. (3) Seção F da CNAE 2.0 domiciliar. (4) Seção G da CNAE 2.0 domiciliar. (5) Seções H a T da CNAE 2.0 domiciliar. (6) Em 1.000 pessoas. (7) Os índices têm como base a média de 2011 = 100.

Tabela 6

Estimativas e índices do nível de ocupação, por posição na ocupação, na RMPA — 1998/2015

PERÍODOS E VARIÁÇÕES	ASSALARIADOS (2)															
	TOTAL (1)		Setor Privado								Setor Público (3)		AUTÔNOMOS		EMPREGADOS DOMÉSTICOS	
	Total		Total		Com carteira assinada		Sem carteira assinada									
	Números Absolutos (4)	Índices (5)	Números Absolutos (4)	Índices (5)	Números Absolutos (4)	Índices (5)	Números Absolutos (4)	Índices (5)	Números Absolutos (4)	Índices (5)	Números Absolutos (4)	Índices (5)	Números Absolutos (4)	Índices (5)		
Ago /98	1355	94,4	853	95,0	692	95,1	587	98,2	105	80,8	161	94,7	257	96,6	108	100,0
Ago /99	1343	93,5	846	94,2	680	93,4	560	93,6	120	92,3	166	97,6	257	96,6	103	95,4
Ago /00	1448	100,8	896	99,8	721	99,0	594	99,3	127	97,7	174	102,4	264	99,2	113	104,6
Ago /01	1498	104,3	953	106,1	783	107,6	640	107,0	143	110,0	170	100,0	272	102,3	108	100,0
Ago /02	1457	101,5	951	105,9	763	104,8	618	103,3	145	111,5	187	110,0	247	92,9	107	99,1
Ago /03	1452	101,1	930	103,6	753	103,4	622	104,0	131	100,8	177	104,1	275	103,4	107	99,1
Ago /04	1490	103,8	985	109,7	799	109,8	651	108,9	148	113,8	186	109,4	261	98,1	102	94,4
Ago /05	1529	106,5	1035	115,3	848	116,5	713	119,2	135	103,8	186	109,4	260	97,7	101	93,5
Ago /06	1489	103,7	1011	112,6	836	114,8	695	116,2	141	108,5	175	102,9	242	91,0	100	92,6
Ago /07	1554	108,2	1046	116,5	866	119,0	727	121,6	139	106,9	180	105,9	258	97,0	110	101,9
Ago /08	1670	116,3	1133	126,2	921	126,5	764	127,8	157	120,8	212	124,7	268	100,8	97	89,8
Ago /09	1680	117,0	1154	128,5	943	129,5	795	132,9	148	113,8	210	123,5	251	94,4	103	95,4
Ago /10	1721	119,8	1194	133,0	983	135,0	840	140,5	143	110,0	211	124,1	267	100,4	91	84,3
Ago /11	1763	122,8	1257	140,0	1044	143,4	915	153,0	129	99,2	213	125,3	250	94,0	98	90,7
Ago /12	1783	124,2	1262	140,5	1039	142,7	908	151,8	131	100,8	223	131,2	255	95,9	96	88,9
Ago /13	1758	122,4	1256	139,9	1055	144,9	935	156,4	120	92,3	201	118,2	242	91,0	88	81,5
2014																
Ago.	1724	120,1	1216	135,4	1002	137,6	905	151,3	97	74,6	213	125,3	251	94,4	90	83,3
Set.	1729	120,4	1217	135,5	1006	138,2	912	152,5	94	72,3	210	123,5	259	97,4	85	78,7
Out.	1730	120,5	1227	136,6	1022	140,4	920	153,8	102	78,5	204	120,0	244	91,7	88	81,5
Nov.	1739	121,1	1229	136,9	1020	140,1	920	153,8	100	76,9	208	122,4	252	94,7	86	79,6
Dez.	1732	120,6	1227	136,6	1010	138,8	915	153,0	95	73,1	216	127,1	242	91,0	86	79,6
2015																
Jan.	1730	120,5	1224	136,3	1000	137,4	913	152,7	87	66,9	223	131,2	244	91,7	85	78,7
Fev.	1746	121,6	1253	139,5	1041	143,0	957	160,0	84	64,6	212	124,7	231	86,8	85	78,7
Mar.	1736	120,9	1254	139,6	1043	143,3	966	161,5	77	59,2	211	124,1	224	84,2	84	77,8
Abr.	1760	122,6	1272	141,6	1058	145,3	973	162,7	85	65,4	214	125,9	235	88,3	81	75,0
Mai.	1748	121,7	1255	139,8	1032	141,8	945	158,0	87	66,9	223	131,2	237	89,1	90	83,3
Jun.	1749	121,8	1243	138,4	1029	141,3	931	155,7	98	75,4	214	125,9	248	93,2	88	81,5
Jul.	1725	120,1	1211	134,9	1007	138,3	911	152,3	96	73,8	204	120,0	239	89,8	98	90,7
Ago.	1713	119,3	1206	134,3	1007	138,3	911	152,3	96	73,8	199	117,1	235	88,3	93	86,1
Δ% mensal																
Ago /15/jul /15	-0,7	-	-0,4	-	0,0	-	0,0	-	0,0	-	-2,5	-	-1,7	-	-5,1	-
Δ% no ano																
Ago /15/dez /14	-1,1	-	-1,7	-	-0,3	-	-0,4	-	1,1	-	-7,9	-	-2,9	-	8,1	-
Δ% anual																
Ago /15/ago /14	-0,6	-	-0,8	-	0,5	-	0,7	-	-1,0	-	-6,6	-	-6,4	-	3,3	-

FONTE: PED-RMPA - Convênio FEE, FGTAS, PMPA, SEADE, DIEESE e apoio MTE/FAT.

NOTA: Estimativas atualizadas em set./12; ver **Nota técnica nº 2**.

(1) Inclui empregadores, donos de negócio familiar, trabalhadores familiares sem remuneração, profissionais liberais e outras posições ocupacionais.
 (2) Excluem os empregados domésticos e incluem aqueles que não sabem a que setor pertence a empresa em que trabalham. (3) Inclui os estatutários e os celetistas que trabalham em instituições públicas (Governos Municipal, Estadual, Federal, empresa de economia mista, autarquia, fundação, etc.). (4) Em 1.000 pessoas. (5) Os índices têm como base a média de 2000 = 100.

Tabela 7

Índices do nível de ocupação, por ramos de atividade, na RMPA — 1998/2015

PERÍODOS E VARIÁÇÕES	RAMOS DE ATIVIDADE											
	TOTAL (1)	Indústria de transformação (2)	Construção (3)	Comércio; reparação de veículos automotores e motosicletas (4)	Total (5)	Transporte, armazena- gem e Correio (6)	Serviços					Serviços domésticos (11)
							Informação e comunicação; atividades financeiras, de seguros e serviços relacionados; atividades profissionais científicas e técnicas (7)	Atividades administra- tivas e serviços complemen- tares (8)	Administra- ção pública, defesa e segurança social; educação, saúde humana e serviços sociais (9)	Alojamento e alimentação; outras atividades de serviços; artes, cultura, esporte e recreação (10)		
Ago./98	77,1	-	-	-	-	-	-	-	-	-	-	111,3
Ago./99	76,4	-	-	-	-	-	-	-	-	-	-	106,2
Ago./00	82,4	-	-	-	-	-	-	-	-	-	-	116,5
Ago./01	85,2	-	-	-	-	-	-	-	-	-	-	111,3
Ago./02	82,9	-	-	-	-	-	-	-	-	-	-	110,3
Ago./03	82,6	-	-	-	-	-	-	-	-	-	-	110,3
Ago./04	84,8	-	-	-	-	-	-	-	-	-	-	105,2
Ago./05	87,0	-	-	-	-	-	-	-	-	-	-	104,1
Ago./06	84,7	-	-	-	-	-	-	-	-	-	-	103,1
Ago./07	88,4	-	-	-	-	-	-	-	-	-	-	113,4
Ago./08	95,0	-	-	-	-	-	-	-	-	-	-	100,0
Ago./09	95,6	-	-	-	-	-	-	-	-	-	-	106,2
Ago./10	97,9	-	-	-	-	-	-	-	-	-	-	93,8
Ago./11	100,3	100,3	102,4	102,6	99,3	94,9	97,6	101,0	102,0	95,9	101,0	101,0
Ago./12	101,4	98,7	96,7	101,4	103,5	108,2	98,8	92,4	107,9	107,0	99,0	99,0
Ago./13	100,0	97,1	98,4	103,4	100,2	100,2	101,8	104,8	102,0	93,6	90,7	90,7
2014												
Ago.	98,1	95,1	94,3	96,6	100,3	101,0	98,8	100,0	102,3	101,2	92,8	92,8
Set.	98,4	100,0	92,7	98,3	99,0	104,1	93,4	100,0	100,0	101,8	87,6	87,6
Out.	98,4	94,1	100,0	101,1	99,1	99,0	97,0	101,9	100,3	100,6	90,7	90,7
Nov.	98,9	95,8	102,4	101,4	98,9	99,0	99,4	97,1	101,0	102,3	88,7	88,7
Dez.	98,5	91,5	100,8	97,1	101,5	95,9	107,2	96,2	106,9	101,2	88,7	88,7
2015												
Jan.	98,4	92,8	91,9	91,1	104,2	94,9	110,2	103,8	109,5	105,3	87,6	87,6
Fev.	99,3	96,4	89,4	91,4	104,9	94,9	111,4	112,4	107,2	105,3	87,6	87,6
Mar.	98,7	95,1	86,2	94,8	103,2	103,1	104,2	110,5	105,2	103,5	86,6	86,6
Abr.	100,1	96,4	89,4	100,9	102,5	103,1	97,0	113,3	107,2	103,5	83,5	83,5
Mai	99,4	97,4	88,6	97,1	102,6	104,1	95,2	112,4	108,5	98,8	92,8	92,8
Jun.	99,5	95,1	93,5	96,6	103,2	96,9	102,4	112,4	105,6	105,8	90,7	90,7
Jul.	98,1	91,9	99,2	92,2	102,6	99,0	101,8	102,9	102,3	107,6	101,0	101,0
Ago.	97,4	88,9	99,2	94,3	101,0	94,9	103,0	100,0	100,0	108,8	95,9	95,9
Δ% mensal												
Ago./15/jul./15	-0,7	-3,3	0,0	2,3	-1,6	-4,1	12	-2,8	-2,2	1,1	-5,0	-5,0
Δ% no ano												
Ago./15/dez./14	-1,1	-2,8	-1,6	-2,9	-0,5	-1,0	-3,9	4,0	-6,5	7,5	8,1	8,1
Δ% anual												
Ago./15/ago./14	-0,7	-6,5	5,2	-2,4	0,7	-6,0	4,3	0,0	-2,2	7,5	3,3	3,3

FONTE: PED-RMPA - Convênio FEE, FGTS, PMPA, SEADE, DIEESE e apoio MTE/FAT.

NOTA: 1. A captação da CNAE 2.0 domiciliar na PED iniciou-se em nov./10; ver **Nota técnica nº 1**.

2. Os índices têm como base a média de 2011 = 100.

3. As variações aqui apresentadas podem diferir ligeiramente daquelas da Tabela 5, uma vez que são calculadas com base nos índices e não nas estimativas de totais.

(1) Inclui as seguintes seções da CNAE 2.0 domiciliar: agricultura, pecuária, produção florestal, pesca e aquicultura (Seção A); indústrias extrativas (Seção B); eletricidade e gás (Seção D); água, esgoto, atividades de gestão de resíduos e descontaminação (Seção E); organismos internacionais e outras instituições extraterritoriais (Seção U); atividades maldefinidas (Seção V). (2) Seção C da CNAE 2.0 domiciliar. (3) Seção F da CNAE 2.0 domiciliar. (4) Seção G da CNAE 2.0 domiciliar. (5) Incluem atividades imobiliárias (Seção L da CNAE 2.0 domiciliar). (6) Seção H da CNAE 2.0 domiciliar. (7) Seções J, K, M da CNAE 2.0 domiciliar. (8) Seção N da CNAE 2.0 domiciliar. (9) Seções O, P, Q da CNAE 2.0 domiciliar. (10) Seções I, S, R da CNAE 2.0 domiciliar. (11) Seção T da CNAE 2.0 domiciliar.

Tabela 8

Distribuição dos ocupados, por atributos pessoais, na RMPA — 1998/2015

(%)

PERÍODOS	TOTAL	ATRIBUTOS PESSOAIS											
		Sexo		Faixa Etária						Posição no Domicílio		Raça/Cor	
		Homens	Mulheres	10 a 15 anos	16 a 24 anos	25 a 39 anos	40 a 49 anos	50 a 59 anos	60 anos e mais	Chefes	Demais membros	Negros	Não negros
Ago /98	100,0	58,6	41,4	1,2	21,1	41,3	22,9	10,2	3,3	50,4	49,6	11,0	89,0
Ago /99	100,0	57,2	42,8	(1)-	20,6	38,9	24,5	11,2	3,7	49,3	50,7	10,0	89,9
Ago /00	100,0	56,7	43,3	(1)-	20,3	39,7	23,4	12,1	3,7	49,4	50,6	10,0	90,0
Ago /01	100,0	56,7	43,3	(1)-	21,0	39,2	24,3	11,2	3,4	49,0	51,0	10,7	89,3
Ago /02	100,0	56,2	43,8	(1)-	20,0	40,2	24,3	11,7	3,3	49,3	50,7	9,7	90,3
Ago /03	100,0	56,7	43,3	(1)-	20,6	38,6	24,1	12,3	3,7	48,4	51,6	10,2	89,8
Ago /04	100,0	56,6	43,4	(1)-	19,9	38,2	25,1	12,7	3,7	49,1	50,9	9,6	90,4
Ago /05	100,0	56,2	43,8	(1)-	20,7	38,0	23,9	13,0	4,0	48,4	51,6	11,2	88,8
Ago /06	100,0	55,7	44,3	(1)-	19,7	38,1	24,8	13,7	3,6	49,0	51,0	12,0	88,0
Ago /07	100,0	55,9	44,1	(1)-	18,9	38,2	24,7	14,0	4,1	49,1	50,9	13,1	86,9
Ago /08	100,0	54,7	45,3	(1)-	17,6	39,1	23,0	15,3	4,7	48,7	51,3	14,8	85,2
Ago /09	100,0	55,1	44,9	(1)-	17,3	37,4	24,2	16,3	4,6	48,6	51,4	14,7	85,3
Ago /10	100,0	55,0	45,0	(1)-	17,7	38,4	23,2	15,6	4,8	48,8	51,2	12,0	88,0
Ago /11	100,0	54,3	45,7	(1)-	17,3	38,7	22,8	15,9	5,2	48,6	51,4	11,0	89,0
Ago /12	100,0	53,5	46,5	(1)-	17,8	37,3	23,3	16,5	5,0	48,0	52,0	11,0	89,0
Ago /13	100,0	54,9	45,1	(1)-	16,7	38,9	21,8	17,1	5,4	48,5	51,5	11,7	88,3
2014													
Ago.	100,0	54,1	45,9	(1)-	15,1	38,2	22,4	18,0	6,2	49,5	50,5	11,2	88,8
Set.	100,0	54,8	45,2	(1)-	15,3	38,5	22,6	17,9	5,6	49,7	50,3	11,2	88,8
Out.	100,0	54,3	45,7	(1)-	15,3	38,6	22,8	17,3	5,8	49,6	50,4	12,3	87,7
Nov.	100,0	54,3	45,7	(1)-	15,9	38,0	22,7	17,2	6,0	48,8	51,2	14,5	85,5
Dez.	100,0	53,5	46,5	(1)-	15,4	37,2	23,1	17,7	6,3	48,9	51,1	16,1	83,9
2015													
Jan.	100,0	53,6	46,4	(1)-	15,0	36,6	23,3	18,6	6,3	49,1	50,9	16,8	83,2
Fev.	100,0	53,6	46,4	(1)-	15,5	36,8	22,8	19,0	5,8	49,5	50,5	16,5	83,5
Mar.	100,0	53,8	46,2	(1)-	15,3	38,0	21,9	19,1	5,5	49,3	50,7	16,3	83,7
Abr.	100,0	54,0	46,0	(1)-	15,6	39,0	20,6	18,9	5,9	49,1	50,9	15,4	84,6
Mai	100,0	54,2	45,8	(1)-	14,6	40,1	20,3	18,3	6,5	49,4	50,6	13,8	86,2
Jun.	100,0	54,2	45,8	(1)-	15,3	39,3	20,6	17,8	6,9	49,6	50,4	12,1	87,9
Jul.	100,0	53,6	46,4	(1)-	14,5	39,4	20,5	18,2	7,3	49,8	50,2	11,2	88,8
Ago.	100,0	53,1	46,9	(1)-	14,6	38,7	21,0	18,2	7,2	49,3	50,7	11,1	88,9

FONTE: PED-RMPA - Convênio FEE, FGTS, PMPA, SEADE, DIEESE e apoio MTE/FAT.

(1) A amostra não comporta desagregação para essa categoria.

Tabela 9

Rendimento médio real dos ocupados, dos assalariados e dos autônomos no trabalho principal, na RMPA — 1998/2015

PERÍODOS E VARIAÇÕES	RENDIMENTO MÉDIO REAL					
	Ocupados (1)		Assalariados (2)		Autônomos	
	Valores absolutos (3)	Índices (4)	Valores absolutos (3)	Índices (4)	Valores absolutos (3)	Índices (4)
Jul/98	1986	103,1	1959	102,8	1747	106,5
Jul/99	1907	99,0	1927	101,1	1629	99,3
Jul/00	2 005	104,0	1938	101,7	1695	103,3
Jul/01	1829	94,9	1829	96,0	1493	91,0
Jul/02	1902	98,7	1894	99,4	1595	97,2
Jul/03	1627	84,4	1682	88,2	1287	78,4
Jul/04	1698	88,1	1732	90,9	1368	83,4
Jul/05	1679	87,1	1685	88,4	1384	84,3
Jul/06	1711	88,8	1728	90,7	1448	88,2
Jul/07	1754	91,0	1790	93,9	1512	92,1
Jul/08	1826	94,8	1854	97,3	1430	87,1
Jul/09	1873	97,2	1863	97,7	1533	93,4
Jul/10	1938	100,6	1904	99,9	1629	99,3
Jul/11	1975	102,5	1936	101,6	1727	105,2
Jul/12	1997	103,6	1974	103,6	1836	111,9
Jul/13	2 042	106,0	1992	104,5	1906	116,1
2014						
Jul.	2 029	105,3	1976	103,7	1832	111,6
Ago.	2 038	105,8	1986	104,2	1871	114,0
Set.	2 018	104,7	1970	103,4	1927	117,4
Out.	1959	101,7	1917	100,6	1944	118,5
Nov.	1963	101,9	1919	100,7	1920	117,0
Dez.	1956	101,5	1928	101,2	1806	110,1
2015						
Jan.	1954	101,4	1922	100,8	1744	106,3
Fev.	1936	100,5	1918	100,6	1670	101,8
Mar.	1912	99,2	1886	99,0	1673	102,0
Abr.	1902	98,7	1882	98,7	1674	102,0
Mai	1888	98,0	1850	97,1	1726	105,2
Jun.	1886	97,9	1862	97,7	1698	103,5
Jul.	1852	96,1	1822	95,6	1686	102,7
Δ% mensal						
Jul/15/jun/15	-1,8	-	-2,1	-	-0,7	-
Δ% no ano						
Jul/15/dez/14	-5,3	-	-5,5	-	-6,6	-
Δ% anual						
Jul/15/jul/14	-8,7	-	-7,8	-	-8,0	-

FONTE: PED-RMPA - Convênio FEE, FGTS, PMPA, SEADE, DIEESE e apoio MTE/FAT.

(1) Excluem os assalariados e os empregados domésticos assalariados que não tiveram remuneração no mês, os trabalhadores familiares sem remuneração salarial e os trabalhadores que ganharam exclusivamente em espécie ou benefício. (2) Excluem os assalariados que não tiveram remuneração no mês. (3) O inflator utilizado foi o IPC-IEPE; valores em reais de jul./15. (4) Os índices têm como base a média de 2000 = 100.

Tabela 10

Rendimento real máximo e mínimo dos ocupados e dos assalariados no trabalho principal, na RMPA — 1998/2015

PERÍODOS E VARIACIONES	RENDIMENTO REAL									
	Ocupados (1)					Assalariados (2)				
	Limite máximo dos 10% mais pobres	Limite máximo dos 25% mais pobres	Limite máximo dos 50% mais pobres	Limite mínimo dos 25% mais ricos	Limite mínimo dos 10% mais ricos	Limite máximo dos 10% mais pobres	Limite máximo dos 25% mais pobres	Limite máximo dos 50% mais pobres	Limite mínimo dos 25% mais ricos	Limite mínimo dos 10% mais ricos
Jul/98	489	804	1294	2 283	4 348	641	881	1337	2 185	3 886
Jul/99	450	780	1234	2 143	4 114	633	844	1303	2 089	4 009
Jul/00	490	776	1228	2 260	4 519	607	864	1267	2 240	4 036
Jul/01	503	763	1136	2 073	3 893	627	825	1204	2 045	3 727
Jul/02	502	753	1213	2 209	4 099	628	815	1234	2 120	3 849
Jul/03	503	693	1049	1792	3 286	602	758	1063	1819	3 356
Jul/04	504	736	1061	1924	3 581	610	796	1181	1944	3 251
Jul/05	560	747	1114	1866	3 670	633	803	1120	1866	3 394
Jul/06	627	774	1107	1844	3 627	678	836	1156	1844	3 384
Jul/07	645	818	1164	1947	3 488	699	872	1221	1918	3 488
Jul/08	644	805	1164	1985	3 600	716	863	1213	1932	3 619
Jul/09	676	840	1219	2 036	3 967	754	914	1219	1971	3 708
Jul/10	744	881	1237	2 062	3 915	772	939	1238	2 006	3 866
Jul/11	752	963	1376	2 063	4 127	825	963	1357	2 063	3 943
Jul/12	810	998	1345	2 265	3 905	842	1019	1345	2 117	3 905
Jul/13	829	986	1437	2 395	3 744	861	1030	1397	2 155	3 624
2014										
Jul.	873	1039	1373	2 226	4 082	891	1050	1373	2 189	3 600
Ago.	872	1042	1409	2 225	4 079	890	1039	1372	2 188	3 709
Set.	889	1059	1426	2 223	3 891	889	1057	1371	2 149	3 706
Out.	881	1056	1422	2 216	3 510	887	1060	1367	2 142	3 510
Nov.	858	1058	1415	2 205	3 490	882	1084	1396	2 168	3 380
Dez.	824	1039	1393	2 188	3 537	875	1088	1422	2 180	3 355
2015										
Jan.	819	1029	1375	2 160	3 849	864	1074	1369	2 153	3 384
Fev.	824	1031	1353	2 127	3 826	858	1058	1347	2 119	3 436
Mar.	838	1035	1326	2 093	3 876	844	1040	1291	2 088	3 385
Abr.	827	1024	1309	2 067	3 652	834	1027	1309	2 061	3 274
Mai	818	1013	1329	2 045	3 748	818	1016	1312	2 039	3 297
Jun.	811	1007	1318	2 028	3 718	828	1014	1318	2 028	3 439
Jul.	805	1000	1309	2 013	3 592	822	1007	1309	2 013	3 417
Δ% mensal										
Jul/15/jun/15	-0,7	-0,7	-0,7	-0,7	-3,4	-0,7	-0,7	-0,7	-0,7	-0,6
Δ% no ano										
Jul/15/dez/14	-2,3	-3,8	-6,0	-8,0	1,6	-6,1	-7,4	-7,9	-7,7	1,8
Δ% anual										
Jul/15/jul/14	-7,8	-3,8	-4,7	-9,6	-12,0	-7,7	-4,1	-4,7	-8,0	-5,1

FONTE: PED-RMPA - Convênio FEE, FGTAS, PMPA, SEADE, DIEESE e apoio MTE/FAT.

NOTA: O inflator utilizado foi o IPC-IEPE; valores em reais de jul./15.

(1) Excluem os assalariados e os empregados domésticos assalariados que não tiveram remuneração no mês, os trabalhadores familiares sem remuneração salarial e os trabalhadores que ganharam exclusivamente em espécie ou benefício. (2) Excluem os assalariados que não tiveram remuneração no mês.

Tabela 11

RENDIMENTO MÉDIO REAL												
PERÍODOS E VARIACIONES	Ocupados (1)						Assalariados (2)					
	10% mais pobres	25% mais pobres	Entre 25% e 50% mais pobres	Entre 50% e 25% mais ricos	25% mais ricos	10% mais ricos	10% mais pobres	25% mais pobres	Entre 25% e 50% mais pobres	Entre 50% e 25% mais ricos	25% mais ricos	10% mais ricos
Jul/98	341	538	1027	1711	4 669	6 995	493	659	1 100	1 731	4 344	6 488
Jul/99	293	492	967	1619	4 552	7 027	476	635	1043	1660	4 381	6 726
Jul/00	330	522	986	1681	4 837	7 361	493	644	1032	1664	4 411	6 697
Jul/01	314	506	934	1526	4 351	6 747	496	637	990	1549	4 147	6 397
Jul/02	356	538	955	1602	4 510	6 883	510	640	1004	1596	4 341	6 653
Jul/03	298	475	856	1354	3 824	5 931	484	602	908	1400	3 818	5 913
Jul/04	328	507	893	1415	3 979	6 209	502	637	953	1447	3 889	6 017
Jul/05	351	529	903	1405	3 880	5 979	517	644	960	1416	3 721	5 708
Jul/06	404	584	953	1449	3 861	5 964	566	684	1000	1466	3 767	5 796
Jul/07	405	595	964	1479	3 982	6 068	598	716	1020	1495	3 933	5 999
Jul/08	388	593	967	1511	4 234	6 520	573	703	1016	1518	4 181	6 482
Jul/09	436	629	999	1530	4 336	6 783	622	740	1033	1529	4 149	6 473
Jul/10	517	701	1061	1583	4 410	6 788	657	784	1090	1561	4 186	6 478
Jul/11	581	742	1118	1662	4 376	6 616	700	813	1134	1632	4 164	6 345
Jul/12	589	773	1155	1718	4 337	6 478	712	842	1156	1681	4 212	6 335
Jul/13	631	803	1192	1771	4 398	6 628	738	863	1192	1691	4 218	6 389
2014												
Jul.	648	829	1206	1800	4 276	6 376	757	885	1210	1729	4 076	6 079
Ago.	642	826	1212	1810	4 303	6 411	744	877	1209	1723	4 128	6 185
Set.	652	834	1221	1804	4 211	6 272	754	885	1212	1723	4 054	6 079
Out.	632	825	1217	1776	4 016	5 917	745	882	1217	1705	3 857	5 693
Nov.	596	809	1217	1785	4 036	5 920	762	896	1229	1726	3 820	5 577
Dez.	556	785	1207	1774	4 057	5 978	748	888	1233	1724	3 862	5 693
2015												
Jan.	537	772	1189	1738	4 114	6 107	754	886	1213	1684	3 897	5 795
Fev.	580	786	1174	1714	4 065	6 071	742	874	1196	1675	3 923	5 917
Mar.	599	790	1156	1681	4 019	6 000	735	864	1168	1636	3 874	5 830
Abr.	622	793	1148	1677	3 987	5 980	726	857	1163	1641	3 865	5 840
Mai	577	773	1149	1666	3 965	5 920	708	846	1160	1624	3 771	5 630
Jun.	557	761	1140	1655	3 986	5 986	710	848	1155	1618	3 827	5 747
Jul.	559	759	1128	1636	3 885	5 822	705	843	1141	1593	3 712	5 532
Δ% mensal												
Jul/15/jun/15	0,4	-0,3	-1,1	-1,1	-2,5	-2,7	-0,7	-0,6	-1,2	-1,5	-3,0	-3,7
Δ% no ano												
Jul/15/dez/14	0,5	-3,3	-6,5	-7,8	-4,2	-2,6	-5,7	-5,1	-7,5	-7,6	-3,9	-2,8
Δ% anual												
Jul/15/jul/14	-13,7	-8,4	-6,5	-9,1	-9,1	-8,7	-6,9	-4,7	-5,7	-7,9	-8,9	-9,0

FONTES: PED-RMPA - Convênio FEE, FGTAS, PMPA, SEADE, DIEESE e apoio MTE/FAT.

NOTA: O inflator utilizado foi o IPC-IEPE; valores em reais de jul./15.

(1) Excluem os assalariados e os empregados domésticos assalariados que não tiveram remuneração no mês, os trabalhadores familiares sem remuneração salarial e os trabalhadores que ganharam exclusivamente em espécie ou benefício. (2) Excluem os assalariados que não tiveram remuneração no mês.

Tabela 12

Índices do emprego, do rendimento médio real e da massa de rendimentos reais dos ocupados e dos assalariados na RMPA — 1998/2015

PERÍODOS E VARIAÇÕES	OCUPADOS (1)			ASSALARIADOS (2)		
	Emprego	Rendimento Médio Real	Massa de Rendimentos Reais	Emprego	Salário Médio Real	Massa Salarial Real
Jul/98	93,3	103,6	96,7	93,7	103,6	97,1
Jul/99	93,9	98,7	92,7	94,9	101,0	95,8
Jul/00	100,1	103,8	104,0	99,6	101,3	100,9
Jul/01	105,1	95,0	99,9	107,2	96,2	103,2
Jul/02	101,8	98,8	100,6	106,6	99,7	106,2
Jul/03	102,1	84,7	86,5	104,2	88,7	92,5
Jul/04	104,1	88,3	91,9	110,0	91,0	100,1
Jul/05	106,8	87,4	93,3	114,4	88,8	101,6
Jul/06	104,6	89,2	93,3	113,5	91,3	103,6
Jul/07	108,2	91,1	98,6	116,0	94,2	109,3
Jul/08	115,9	94,8	109,9	124,4	97,5	121,3
Jul/09	117,3	97,5	114,3	125,6	98,2	123,4
Jul/10	120,2	100,7	121,0	131,5	100,2	131,7
Jul/11	123,2	103,1	127,0	138,9	102,5	142,3
Jul/12	126,0	104,1	131,2	141,9	104,2	147,9
Jul/13	125,4	106,1	133,0	141,1	104,8	147,8
2014						
Jul.	120,8	106,1	128,2	136,2	104,8	142,7
Ago.	121,4	106,6	129,5	135,4	105,3	142,6
Set.	121,9	105,3	128,4	135,5	104,1	141,1
Out.	122,2	102,2	124,9	136,6	101,2	138,3
Nov.	122,9	102,3	125,8	136,9	101,3	138,7
Dez.	122,5	101,8	124,8	136,6	101,6	138,8
2015						
Jan.	122,2	101,7	124,3	136,3	101,2	138,0
Fev.	123,3	100,7	124,2	139,5	101,1	141,1
Mar.	122,6	99,6	122,1	139,6	99,6	139,0
Abr.	124,4	99,2	123,4	141,5	99,4	140,7
Mai	123,7	98,5	121,8	139,8	97,7	136,6
Jun.	123,7	98,3	121,6	138,4	98,3	136,1
Jul.	121,9	96,7	117,8	134,9	96,4	129,9
Δ% mensal						
Jul/15/jun/15	-1,5	-1,6	-3,1	-2,5	-1,9	-4,6
Δ% no ano						
Jul/15/dez/14	-0,5	-5,0	-5,6	-1,2	-5,1	-6,4
Δ% anual						
Jul/15/jul/14	0,9	-8,9	-8,1	-1,0	-8,0	-9,0

FONTE: PED-RMPA - Convênio FEE, FGTS, PMPA, SEADE, DIEESE e apoio MTE/FAT.

NOTA: 1. Os índices têm como base a média de 2000 = 100.

2. O inflator utilizado foi o IPC-IEPE.

(1) Incluem os ocupados que não tiveram remuneração no mês e excluem os trabalhadores familiares sem remuneração salarial e os trabalhadores que ganharam exclusivamente em espécie ou benefício. (2) Incluem os assalariados que não tiveram remuneração no mês.

Tabela 13

Rendimento médio real dos assalariados nos setores público e privado, por setores de atividade econômica e carteira de trabalho assinada e não assinada pelo atual empregador, na RMPA — 1998/2015

PERÍODOS E VARIAÇÕES	TOTAL (1)	ASSALARIADOS DO SETOR PRIVADO						ASSALARIADOS DO SETOR PÚBLICO (2)
		Setor de Atividade				Carteira de Trabalho		
		Total	Indústria de transformação (3)	Comércio; reparação de veículos e motocicletas (4)	Serviços (5)	Assinada	Não assinada	
Jul./98	1959	174	-	-	-	183	138	3 007
Jul./99	1927	1661	-	-	-	1766	141	3 039
Jul./00	1938	1669	-	-	-	1772	143	3 074
Jul./01	1829	1598	-	-	-	1702	110	2 903
Jul./02	1894	1618	-	-	-	1729	110	3 054
Jul./03	1682	1405	-	-	-	1500	950	2 875
Jul./04	1732	1482	-	-	-	1577	1053	2 831
Jul./05	1685	1460	-	-	-	1551	949	2 737
Jul./06	1728	1535	-	-	-	1625	1069	2 741
Jul./07	1790	1565	-	-	-	1643	1124	2 887
Jul./08	1854	1587	-	-	-	1677	1133	3 114
Jul./09	1863	1603	-	-	-	1691	1125	3 181
Jul./10	1904	1615	-	-	-	1678	1247	3 390
Jul./11	1936	1663	1744	1489	1693	1718	1292	3 412
Jul./12	1974	1717	1798	1469	1753	1777	1290	3 329
Jul./13	1992	1751	1935	1555	1732	1807	1312	3 366
2014								
Jul.	1976	1728	1794	1543	1752	1779	1290	3 355
Ago.	1986	1752	1852	1518	1788	1801	1298	3 245
Set.	1970	1742	1885	1476	1767	1790	1322	3 266
Out.	1917	1728	1867	1529	1712	1771	(6)	2 973
Nov.	1919	1728	1848	1566	1707	1770	(6)	2 971
Dez.	1928	1736	1863	1559	1714	1778	(6)	2 953
2015								
Jan.	1922	1733	1856	1535	1728	1773	(6)	3 092
Fev.	1918	1719	1826	1524	1714	1755	(6)	3 144
Mar.	1886	1665	1791	1469	1675	1700	(6)	3 242
Abr.	1882	1636	1769	1443	1653	1670	(6)	3 259
Mai	1850	1611	1740	1448	1615	1642	1327	3 232
Jun.	1862	1619	1691	1486	1618	1648	(6)	3 351
Jul.	1822	1599	1652	1427	1629	1629	1334	3 212
Δ% mensal								
Jul./15/jun./15	-2,1	-1,2	-2,3	-4,0	0,7	-1,2	-	-4,1
Δ% no ano								
Jul./15/dez./14	-5,5	-7,9	-11,3	-8,5	-5,0	-8,4	-	8,8
Δ% anual								
Jul./15/jul./14	-7,8	-7,5	-7,9	-7,5	-7,0	-8,4	3,4	-4,3

FONTE: PED-RMPA - Convênio FEE, FGTS, PMPA, SEADE, DIEESE e apoio MTE/FAT.

NOTA: 1. A captação da CNAE 2.0 domiciliar na PED iniciou-se em nov./10; ver **Nota técnica nº 1**.

2. O inflator utilizado foi o IPC-IEPE; valores em reais de jul./15.

(1) Exclui os assalariados que não tiveram remuneração no mês e os empregados domésticos e inclui os estatutários e os celetistas que trabalham em instituições públicas (Governos Municipal, Estadual, Federal, empresa de economia mista, autarquia, fundação, etc.) e os que não sabem a que setor pertence a empresa em que trabalham. (2) Englobam empregados nos Governos Municipal, Estadual e Federal, nas empresas de economia mista, nas autarquias, etc. (3) Seção C da CNAE 2.0 domiciliar. (4) Seção G da CNAE 2.0 domiciliar. (5) Seções H a S da CNAE 2.0 domiciliar e excluem os serviços domésticos. (6) A amostra não comporta desagregação para essa categoria.

Notas metodológicas

1 Principais conceitos

PIA - População em Idade Ativa - população com 10 anos e mais.

PEA - População Economicamente Ativa - parcela da PIA que está ocupada ou desempregada.

Ocupados - conjunto de pessoas que: (a) possuem trabalho remunerado exercido com regularidade; (b) possuem trabalho remunerado exercido de forma irregular e não procuram trabalho diferente do atual, excluindo aquelas que, não tendo procurado, exerceram algum trabalho de forma excepcional nos últimos sete dias; e (c) possuem trabalho não remunerado de ajuda em negócios de parentes, ou remunerado em espécie ou benefício, e não procuram trabalho.

Desempregados - conjunto de pessoas que se encontram em uma das situações a seguir:

- **desemprego aberto** - pessoas que procuraram trabalho de maneira efetiva nos 30 dias anteriores ao da entrevista e não exerceram nenhum trabalho nos últimos sete dias;
- **desemprego oculto pelo trabalho precário** - compreende as pessoas que procuraram efetivamente trabalho nos 30 dias anteriores ao dia da Pesquisa, ou nos últimos 12 meses, e que realizam, de forma irregular, algum trabalho remunerado, realizam algum trabalho não remunerado de ajuda em negócios de parentes, ou realizam algum trabalho recebendo exclusivamente em espécie ou benefício;
- **desemprego oculto pelo desalento e outros** - pessoas sem trabalho e que não o procuraram nos últimos 30 dias por desestímulo do mercado de trabalho, ou por circunstâncias fortuitas, mas apresentaram procura efetiva de trabalho nos últimos 12 meses.

Inativos (maiores de 10 anos) - parcela da PIA que não está ocupada, nem desempregada.

2 Principais indicadores

Taxa global de participação é a relação entre a População Economicamente Ativa e a População em Idade Ativa (PEA/PIA) e indica a proporção de pessoas com 10 anos e mais incorporada ao mercado de trabalho como ocupada ou desempregada.

Taxa de desemprego total é igual à relação desempregados/PEA e indica a proporção da PEA que se encontra na situação de desemprego aberto ou oculto.

Taxa de ocupação é igual à relação ocupados/PEA e indica a proporção da PEA que se encontra na situação de ocupados.

Notas técnicas

Nº 1: Alteração dos indicadores de setor de atividade da PED na Região Metropolitana de Porto Alegre — jul./12

Em novembro de 2010, a Pesquisa de Emprego e Desemprego iniciou a captação das informações referentes aos setores de atividade, considerando a Classificação Nacional de Atividades Econômicas (CNAE Domiciliar 2.0). A partir de então, realizou-se dupla codificação dos dados captados no campo: a primeira, utilizando a classificação de atividade econômica da PED; e a segunda, a classificação da CNAE Domiciliar 2.0. Essa codificação em paralelo encerrou-se em maio de 2012, e, a partir de junho de 2012, foi adotada apenas a classificação derivada da CNAE Domiciliar 2.0.

Com isso, as séries contendo informações sobre setor de atividade que utilizavam a classificação anterior, divulgadas até maio de 2012, foram interrompidas, iniciando-se novas séries trimestrais segundo a classificação da CNAE Domiciliar 2.0, com dados a partir de janeiro de 2011. Como decorrência, também foram alteradas as séries respectivas com a evolução dos números-índices, os quais passam a ter como base a média de 2011. Todos os demais indicadores continuam com suas séries inalteradas.

Nº 2: Atualização dos valores absolutos das séries divulgadas pela PED na Região Metropolitana de Porto Alegre — set./12

Com a divulgação dos dados definitivos do Censo Demográfico de 2010, pelo IBGE, a FEE ajustou as projeções populacionais realizadas anteriormente para a Região Metropolitana de Porto Alegre.

A PED RMPA altera suas séries em números absolutos, a partir de agosto de 2000, referentes a População Total, População em Idade Ativa, População Economicamente Ativa, Ocupados, Desempregados e Inativos com pelo menos 10 anos.



GOVERNO DO ESTADO
RIO GRANDE DO SUL

SECRETARIA DO PLANEJAMENTO, MOBILIDADE E DESENVOLVIMENTO REGIONAL

SECRETÁRIO: Cristiano Tatsch

FUNDAÇÃO DE ECONOMIA E ESTATÍSTICA Siegfried Emanuel Heuser (FEE)

CONSELHO DE PLANEJAMENTO: Presidente: Igor Alexandre Clemente de Moraes. Membros: André F. Nunes de Nunes, Angelino Gomes Soares Neto, Júlio Cesar Ferraza, Fernando Ferrari Filho, Ricardo Franzói e Leonardo Ely Schreiner.
CONSELHO CURADOR: Luciano Feltrin, Olavo Cesar Dias Monteiro e Gérson Pércles Tavares Doyll.

PRESIDENTE: Igor Alexandre Clemente de Moraes
DIRETOR TÉCNICO: Martinho Roberto Lazzari
DIRETORA ADMINISTRATIVA: Nóra Angela G. Kraemer

SECRETARIA DO TRABALHO E DO DESENVOLVIMENTO SOCIAL

SECRETÁRIO: Miki Breier

FUNDAÇÃO GAÚCHA DO TRABALHO E AÇÃO SOCIAL/SISTEMA NACIONAL DE EMPREGO (FGTAS/SINE-RS)

PRESIDENTE: Juarez Santinon
DIRETOR TÉCNICO: Pedro Francisco da Silva Filho

DEPARTAMENTO INTERSINDICAL DE ESTATÍSTICA E ESTUDOS SÓCIO-ECONÔMICOS (DIEESE)

PRESIDENTE: Zenaide Honório
DIRETOR TÉCNICO: Clemente Ganz Lúcio
COORDENADORA TÉCNICA DO SISTEMA PED: Lúcia dos Santos Garcia
SUPERVISOR REGIONAL: Ricardo Franzói

FUNDAÇÃO SISTEMA ESTADUAL DE ANÁLISE DE DADOS (SEADE)

DIRETORA-EXECUTIVA: Maria Helena Guimarães de Castro

Apoio Financeiro: MINISTÉRIO DO TRABALHO E EMPREGO

MINISTRO: Manoel Dias

EQUIPE EXECUTORA

Supervisão: Rafael Bassegio Caumo (FEE), Michele Krieger Bohnert (FGTAS) e Virginia Donoso (DIEESE).

Estatístico Responsável: Patrícia Kliner Biasoli (FEE).

Pesquisa de Campo: Estela Belíssimo Campos de Abreu (Coordenadora — FEE). **Auxiliares:** Aurora Célia V. Maciel, Clotilde Rejane Meneghetti (FEE). **Estagiários:** Amanda Garroni Prado, Andrezza Bezerra Joaquim, Gabriela Santander Jardim, Milena Guimarães Ribas, William Marques Costa (FEE). **Equipe de Aplicação:** **Auxiliares:** Camila Marques de Souza (FGTAS), Afonso Gaviraghi Ferreira, Daniel Leal Vieira Silveira, Luciano Bracht Barros, Sandra Targanski Krieger (FEE). **Equipe de Crítica:** **Técnicos:** Jaqueline Cristiane dos Santos, Juliano Florczak Almeida, Luciana Pêss (FGTAS), Adriana Lizete Schneider Dias, Rodrigo Goulart Campelo (FEE). **Análise Socioeconômica e Estatística:** Iracema Keila Castelo Branco (Coordenadora — FEE). **Técnicos:** André Luiz Leite Chaves, Fernanda Rodrigues Vargas, Jorge Augusto Silveira Verlindo, Norma Hermínia Kreling, Raul Luís Assumpção Bastos, Rodrigo Goulart Campelo, Romeu Luiz Knob (FEE) e Cláudia Algayer da Rosa (FGTAS). **Bolsista:** Priscila Von Dietrich (FAPERGS). **Controle de Qualidade:** Juciara Veiga de Campos (Coordenadora — FEE). **Auxiliares:** Londi Milke, Sílvio José Ferreira, Valmir dos Santos Goulart (FEE) e Marlene P. Rosset (FGTAS). **Estagiários:** André da Silva Simões, Cristiano Pereira da Silva, Daiana Figueira dos Santos, Eduardo Hernandes Dutra, Jorge Américo da Silva Winter Junior, Karolainy de Oliveira dos Reis, Luciano Reis, Matheus Moure Biagin, Vinicius Riskala, Vitor Fraga. **Editoração:** Breno Camargo Serafini (revisão) (FEE).

Conceitos e Metodologia: Fundação Sistema Estadual de Análise de Dados
Departamento Intersindical de Estatística e Estudos Socioeconômicos

Apoio: FUNDAÇÃO DE AMPARO À PESQUISA DO ESTADO DO RIO GRANDE DO SUL (FAPERGS)



GOVERNO DO ESTADO
RIO GRANDE DO SUL
SECRETARIA DE PLANEJAMENTO
E DESENVOLVIMENTO REGIONAL



SEADE



Ministério do
Trabalho e Emprego



Toda correspondência para esta publicação deverá ser endereçada à:
FUNDAÇÃO DE ECONOMIA E ESTATÍSTICA Siegfried Emanuel Heuser
Duque de Caxias, 1691 — Fone: (51) 3216-9043 — Fax: (51) 3216-9134
Caixa Postal: 2355 — 90010-283 — Porto Alegre-RS
E-mail: ped@fee.tche.br
www.fee.rs.gov.br