

Os dados referentes ao emprego doméstico no mercado de trabalho da Região Metropolitana de Porto Alegre são analisados para o ano de 2014, revelando as formas de contratação, região de moradia e trabalho, jornada média de trabalho, rendimento médio real por hora e contribuição para a Previdência Social.

PERFIL DAS EMPREGADAS DOMÉSTICAS NA RMPA

As mulheres representavam, em 2014, **96,9%** dos ocupados nesse segmento, **83 mil** trabalhadoras pertencentes a dois grupos:

- ▶ empregadas mensalistas, com e sem carteira assinada
- ▶ diaristas



IDADE

40 anos ou +

Mulheres estão envelhecendo nessa ocupação.

75,6% (2014)

74,4% (2013)



RAÇA

78,6% não negras (2014)

21,4% negras (2014)

Negras constituíam 13,6% da População em Idade Ativa, em 2014.



ESCOLARIDADE

Pouco mais da metade das empregadas domésticas não concluiu o ensino fundamental.



SITUAÇÃO DOMICILIAR

Chefes do domicílio

41,5% (2014)

37,3% (2013)

Cônjuges

48,4% (2014)

52,3% (2013)



MATERNIDADE

Média de filhos (2014): 1,3

Nível de reposição populacional: 2,1

54,2% com
filhos acima
de 9 anos

2014

27,4% sem filhos

18,4% com filhos
até 9 anos

TRABALHO DOMÉSTICO EM 2014, NA RMPA: REDUÇÃO NO NÚMERO DE EMPREGADAS E AUMENTO DOS RENDIMENTOS

Em 2014, diminuiu o número de empregadas domésticas na RMPA

Em termos absolutos, o emprego doméstico feminino total teve redução em 2014: **-4,7%, menos 4 mil pessoas ocupadas (em comparação a 2013)**. Houve retração em todas as posições na ocupação: 3,9% entre as mensalistas com carteira de trabalho assinada; 6,0% entre as sem carteira assinada; e 4,9% entre as diaristas.

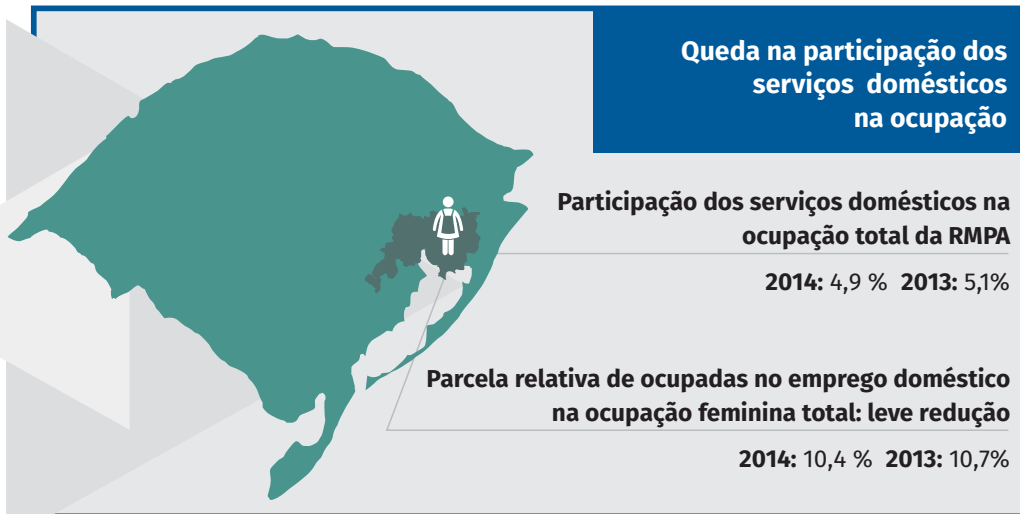

Distribuição das mulheres empregadas domésticas, por posição na ocupação, na Região Metropolitana de Porto Alegre — 2013 e 2014

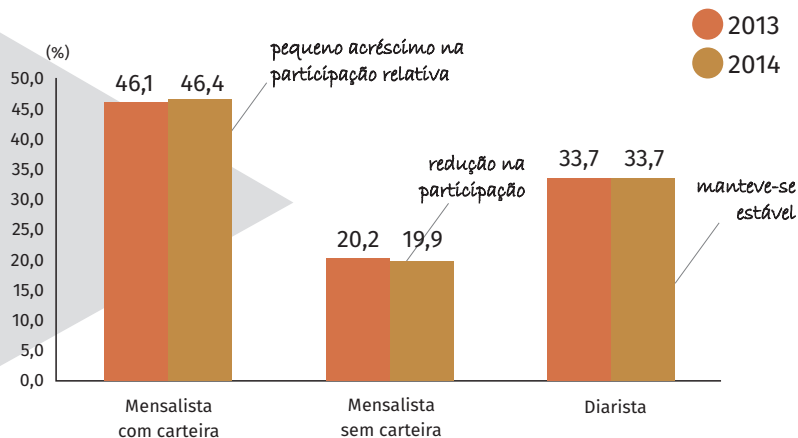

FONTE: PED-RMPA – Convênio FEE, FGTAS, PMPA, SEADE, DIEESE e apoio MTE/FAT.



TRABALHO E LOCAL DE MORADIA

Trabalhadoras domésticas que trabalham e residem no mesmo município continuam sendo a maioria em 2014: 67,1%.

Residentes em Porto Alegre **aumentou**
2014: 34,2%
2013: 32,1%



Residentes em outros municípios da RMPA **reduziu**
2014: 65,8%
2013: 67,9%



JORNADA DE TRABALHO

Jornada média semanal de trabalho das empregadas domésticas subiu de 35 horas (2013) para 36 horas (2014).

Diaristas
Jornada manteve-se estável em 26 horas



Empregadas domésticas mensalistas com carteira
Redução da proporção daquelas com jornada semanal superior a 44 horas
2012: 35,4% 2013: 25,4% 2014: 25,6%



RENDIMENTOS

Rendimento médio real por hora das empregadas domésticas elevou-se em 4,8%.
2013: R\$ 6,22 por hora 2014: R\$ 6,52 por hora.

Diaristas
rendimento médio real por hora subiu 1,7%



Empregadas domésticas mensalistas com carteira
rendimento médio real por hora subiu 8,3%



PROTEÇÃO SOCIAL

Em 2014, apenas 59,8% do total das trabalhadoras nos serviços domésticos eram contribuintes da Previdência Social. Em 2013, eram 58,0%.

EXPEDIENTE

Informativo elaborado pelo Centro de Documentação e Difusão de Informações e pela Assessoria de Imprensa da FEE.

Pesquisadora responsável: Miriam de Toni
Jornalista responsável: Sandra Bitencourt
Projeto gráfico e diagramação: Laura Wottrich
Fale conosco: imprensa@fee.tche.br

