

**ANO 24**

**Nº 02**

**Fevereiro/15**

### Variação positiva do nível ocupacional

As informações captadas pela Pesquisa de Emprego e Desemprego na Região Metropolitana de Porto Alegre (PED-RMPA) para fevereiro de 2015 mostram variação positiva do nível ocupacional e relativa estabilidade da taxa de desemprego. O rendimento médio real referente ao mês de janeiro de 2015 apresentou relativa estabilidade para o total de ocupados, pequena variação negativa para os assalariados e redução para os trabalhadores autônomos.

Tabela A

Estimativas do número de pessoas com 10 anos e mais, segundo a condição de atividade, e taxas de desemprego, total e por tipo, na RMPA — fev./14, jan./15 e fev./15

CONDIÇÕES DE ATIVIDADE E TAXAS DE DESEMPREGO	ESTIMATIVAS (1 000 pessoas)			VARIACIONES			
	Fev./14	Jan./15	Fev./15	Absoluta (1 000 pessoas)		Relativa (%)	
				Fev./15 Jan./15	Fev./15 Fev./14	Fev./15 Jan./15	Fev./15 Fev./14
<b>POPULAÇÃO EM IDADE ATIVA</b> .....	3.387	3.419	3.423	4	36	0,1	1,1
<b>População Economicamente Ativa</b> .....	1.893	1.836	1.852	16	-41	0,9	-2,2
Ocupados .....	1.787	1.730	1.746	16	-41	0,9	-2,3
Desempregados .....	106	106	106	0	0	0,0	0,0
Em desemprego aberto .....	91	88	91	3	0	3,4	0,0
Em desemprego oculto .....	(1)-	(1)-	(1)-	-	-	-	-
<b>Inativos com 10 anos e mais</b> .....	1.494	1.583	1.571	-12	77	-0,8	5,2
<b>TAXAS DE DESEMPREGO (%)</b>							
<b>Total</b> .....	5,6	5,8	5,7	-	-	-1,7	1,8
Aberto .....	4,8	4,8	4,9	-	-	2,1	2,1
Oculto .....	(1)-	(1)-	(1)-	-	-	-	-

FONTE: PED-RMPA - Convênio FEE, FGTAS, PMPA, SEADE, DIEESE e apoio MTE/FAT.

(1) A amostra não comporta desagregação para essa categoria.

## Apresentação

---

A Pesquisa de Emprego e Desemprego na Região Metropolitana de Porto Alegre (PED-RMPA) tem por objetivo conhecer e acompanhar a situação do mercado de trabalho regional através de levantamentos sistemáticos, com periodicidade mensal, de dados sobre emprego, desemprego e rendimentos da População Economicamente Ativa (PEA).

A Pesquisa tem como unidade amostral o domicílio da área urbana dos municípios que compõem a RMPA, coletando informações sobre seus moradores e realizando entrevistas individuais com as pessoas de 10 anos e mais de idade.

As informações, provenientes de uma amostra de cerca de 7.500 domicílios, são divulgadas mensalmente e resultam em médias móveis trimestrais dos dados coletados, compondo uma série mensal, que teve início no mês de junho de 1992.

A PED-RMPA foi implantada pela Fundação de Economia e Estatística (FEE), órgão vinculado à Secretaria de Planejamento, Gestão e Participação Cidadã do Estado do Rio Grande do Sul, com o apoio financeiro da Fundação de Amparo à Pesquisa do Estado do Rio Grande do Sul (FAPERGS). A Pesquisa é executada mediante convênio entre a FEE, a Fundação Gaúcha do Trabalho e Ação Social/Sistema Nacional de Emprego (FGTAS/Sine-RS), a Fundação Sistema Estadual de Análise de Dados (Fundação SEADE-SP) e o Departamento Intersindical de Estatística e Estudos Sócio-Econômicos (DIEESE). Com a interveniência do Sine-RS, o Ministério do Trabalho e Emprego (MTE) colabora no financiamento das pesquisas, conforme Resolução nº 55 do Conselho Deliberativo do Fundo de Amparo do Trabalho (Codefat), de 04 de janeiro de 1994. A partir do ano 2000, o convênio conta também com o apoio da Prefeitura Municipal de Porto Alegre (PMPA).

A PED-RMPA utiliza metodologia desenvolvida pelo DIEESE e pela Fundação SEADE-SP, já aplicada em pesquisas idênticas nas Regiões Metropolitanas de São Paulo (desde 1985), Brasília (desde 1991), Belo Horizonte (desde 1995), Salvador (desde 1997) e Recife (desde 1997). Em termos conceituais e metodológicos, a PED diferencia-se de outras pesquisas dessa natureza por ampliar o conceito de desemprego e por torná-lo mais adequado à realidade de países como o Brasil, onde a inserção da população ativa no mercado de trabalho é marcada por uma grande heterogeneidade. Assim sendo, a PED possibilita captar formas de desemprego que são comuns e importantes no mercado de trabalho brasileiro, tais como o desemprego oculto pelo trabalho precário e pelo desalento, permitindo, com isso, avaliações mais fidedignas da situação de trabalho e de vida da classe trabalhadora.

Informe PED: Pesquisa de Emprego e Desemprego na Região Metropolitana de Porto Alegre/FEE; FGTAS/SINE-RS; DIEESE; SEADE-SP; FAT. — v. 1, n.1 (jun. 1992)- . — Porto Alegre: FEE, 1992- . —

Mensal

ISSN 1983-7593

Convênio: FEE; FGTAS/SINE-RS; DIEESE; SEADE-SP; FAT.

1. Trabalho – Porto Alegre, Região Metropolitana de (RS). 2. Emprego – Porto Alegre, Região Metropolitana de (RS). I. Fundação de Economia Estatística Siegfried Emanuel Heuser. II. Fundação Sistema Estadual de Análise de Dados (SP). III. DIEESE. IV. Fundação Gaúcha do Trabalho e Ação Social. V. Sistema Nacional de Emprego (RS). VI. Fundo de Amparo ao Trabalhador

CDU 331.4 (816.501)

CIP: Ivete Lopes Figueiró  
CRB – 10/509

## Análise dos dados

### Comportamento do mês

**1** - Conforme os dados da PED-RMPA, a **taxa de desemprego total** apresentou relativa estabilidade em fevereiro, passando de 5,8% da População Economicamente Ativa (PEA) em janeiro para os atuais 5,7% (Gráfico A). A taxa de desemprego aberto passou de 4,8% para 4,9% da PEA nessa mesma base comparativa.

**2** - O número total de desempregados em fevereiro foi estimado em 106 mil pessoas, tendo permanecido estável em relação ao mês anterior. Esse resultado ocorreu devido ao aumento de 16 mil pessoas no nível ocupacional, concomitantemente ao ingresso de 16 mil indivíduos no mercado de trabalho (Tabela A). A **taxa de participação**, no período, passou de 53,7% para 54,1%.

Gráfico A

Taxa de desemprego na RMPA — jan./14-fev./15

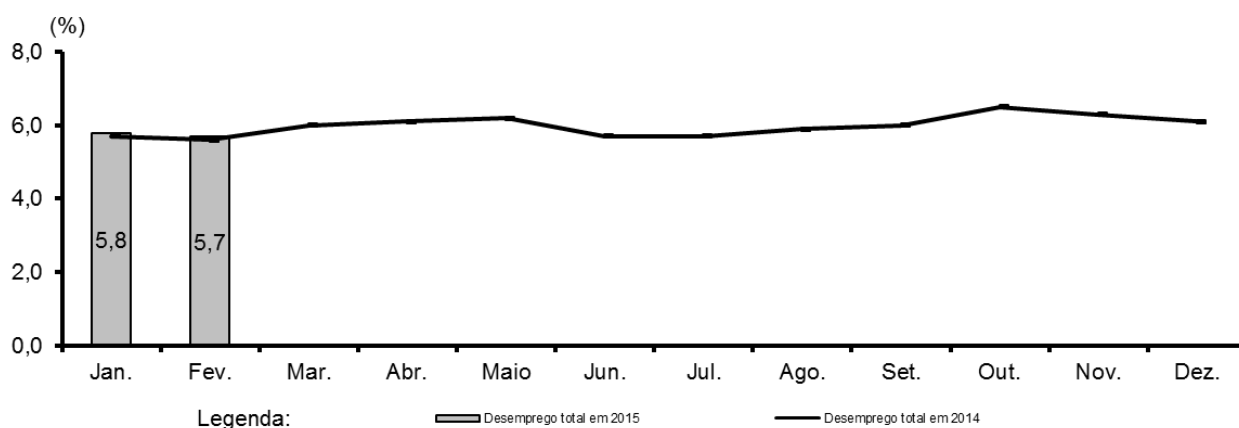

FONTE: PED-RMPA - Convênio FEE, FGTS, PMPA, SEADE, DIEESE e apoio MTE/FAT.

NOTA: A taxa de desemprego total é composta pela soma das taxas de desemprego aberto e oculto.

**3** - Em fevereiro, o **nível ocupacional** na RMPA apresentou variação positiva (0,9%), tendo sido estimado em 1.746 mil indivíduos. Com referência aos principais setores de atividade econômica analisados, constatou-se crescimento na **indústria de transformação** (mais 11 mil ocupados, ou 3,9%), nos **serviços** (mais 7 mil ocupados, ou 0,7%) e relativa estabilidade no **comércio, reparação de veículos automotores e motocicletas** (mais 1 mil ocupados, ou 0,3%). No sentido contrário, observou-se redução do nível ocupacional na **construção** (menos 3 mil ocupados, ou -2,7%) - (Tabela B e Tabela 5).

Tabela B

Estimativas do número de ocupados, segundo os setores de atividade, na RMPA — fev./14, jan./15 e fev./15

SETORES DE ATIVIDADE	ESTIMATIVAS (1 000 pessoas)			VARIAÇÕES			
	Fev./14	Jan./15	Fev./15	Absoluta (1 000 pessoas)		Relativa (%)	
				Fev./15 Jan./15	Fev./15 Fev./14	Fev./15 Jan./15	Fev./15 Fev./14
<b>TOTAL (1)</b> .....	1.787	1.730	1.746	16	-41	0,9	-2,3
Indústria de transformação (2) .....	308	285	296	11	-12	3,9	-3,9
Construção (3) .....	133	113	110	-3	-23	-2,7	-17,3
Comércio; reparação de veículos automotores e motocicletas (4) .....	350	317	318	1	-32	0,3	-9,1
Serviços (5) .....	975	998	1.005	7	30	0,7	3,1

FONTE: PED-RMPA - Convênio FEE, FGTAS, PMPA, SEADE, DIEESE e apoio MTE/FAT.

NOTA: 1. A captação da CNAE 2.0 domiciliar na PED iniciou-se em nov./10; ver **Nota técnica nº 1**.2. Estimativas atualizadas em set./12; ver **Nota técnica nº 2**.

(1) Inclui as seguintes seções da CNAE 2.0 domiciliar: agricultura, pecuária, produção florestal, pesca e aquicultura (Seção A); indústrias extrativas (Seção B); eletricidade e gás (Seção D); água, esgoto, atividades de gestão de resíduos e descontaminação (Seção E); organismos internacionais e outras instituições extraterritoriais (Seção U); atividades maldefinidas (Seção V). (2) Seção C da CNAE 2.0 domiciliar. (3) Seção F da CNAE 2.0 domiciliar. (4) Seção G da CNAE 2.0 domiciliar. (5) Seções H a T da CNAE 2.0 domiciliar.

**4** - Em janeiro, o **rendimento médio real** do total de ocupados apresentou relativa estabilidade (-0,1%); o dos assalariados, pequena variação negativa (-0,3%); e o dos autônomos, redução (-3,4%). Em termos monetários, esses rendimentos passaram a corresponder a R\$ 1.840, R\$ 1.810 e a R\$ 1.643 respectivamente (Tabela C).

Tabela C

Rendimento médio real dos ocupados, dos assalariados, segundo as categorias selecionadas, e dos trabalhadores autônomos na RMPA — jan./14, dez./14 e jan./15

CATEGORIAS SELECIONADAS	RENDIMENTOS (R\$)			VARIAÇÕES (%)	
	Jan./14	Dez./14	Jan./15	Jan./15 Dez./14	Jan./15 Jan./14
<b>TOTAL DE OCUPADOS (1)</b> .....	1.945	1.842	1.840	-0,1	-5,4
<b>Total de assalariados (2)</b> .....	1.901	1.816	1.810	-0,3	-4,8
Setor privado .....	1.675	1.635	1.632	-0,2	-2,6
Indústria de transformação (3) .....	1.873	1.755	1.748	-0,4	-6,7
Comércio; reparação de veículos automotores e motocicletas (4) .....	1.457	1.468	1.446	-1,5	-0,8
Serviços (5) .....	1.662	1.614	1.627	0,8	-2,1
Setor público (6) .....	3.146	2.781	2.912	4,7	-7,4
<b>Trabalhadores autônomos</b> .....	1.754	1.701	1.643	-3,4	-6,3

FONTE: PED-RMPA - Convênio FEE, FGTAS, PMPA, SEADE, DIEESE e apoio MTE/FAT.

NOTA: 1. A captação da CNAE 2.0 domiciliar na PED iniciou-se em nov./10; ver **Nota técnica nº 1**.

2. O inflator utilizado foi o IPC-IEPE; valores em reais de jan./15.

(1) Inclui empregadores, donos de negócio familiar, trabalhadores familiares sem remuneração, profissionais universitários autônomos e outras posições ocupacionais. (2) Exclui os empregados domésticos e inclui aqueles que não sabem a que setor pertence a empresa em que trabalham. (3) Seção C da CNAE 2.0 domiciliar. (4) Seção G da CNAE 2.0 domiciliar. (5) Seções H a S da CNAE 2.0 domiciliar e excluem os serviços domésticos. (6) Inclui os estatutários e os celetistas que trabalham em instituições públicas (Governos Municipal, Estadual, Federal, empresa de economia mista, autarquia, fundação, etc.).

**5** - Em janeiro, a **massa de rendimentos reais** registrou variações negativas para os ocupados (-0,4%) e para os assalariados (-0,6%). Em ambos os casos, esse comportamento deveu-se a oscilações negativas dos níveis de ocupação e de rendimentos médios reais (Gráfico B e Tabela 12).

Gráfico B

Índice da massa de rendimentos reais dos ocupados na RMPA — 2013/15

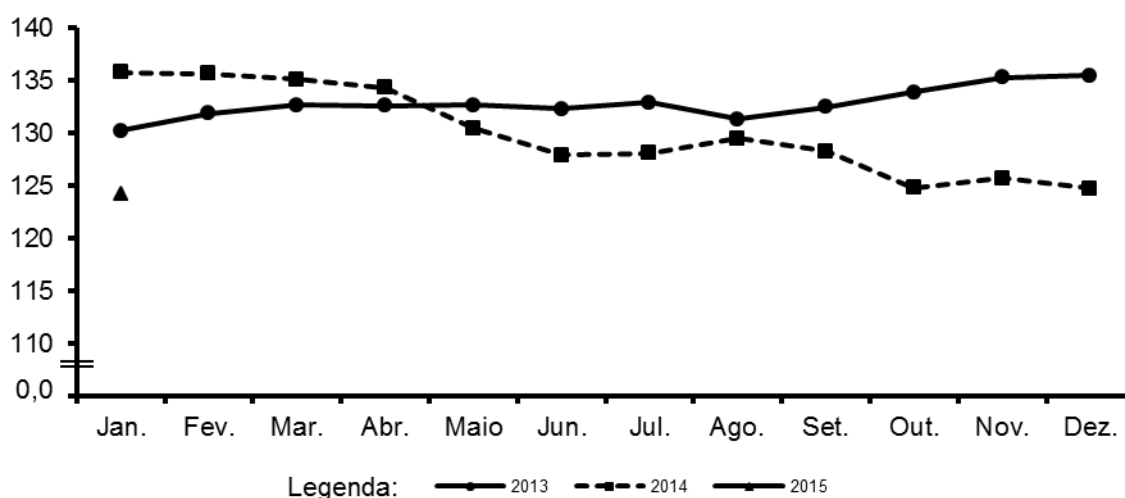

FONTE: PED-RMPA - Convênio FEE, FGTAS, PMPA, SEADE, DIEESE e apoio MTE/FAT.

NOTA: 1. O inflator utilizado foi o IPC-IEPE; os dados têm como base a média de 2000 = 100.

2. Os ocupados incluem aqueles que não tiveram remuneração no mês e excluem os trabalhadores familiares sem remuneração salarial.

## Comportamento em 12 meses

**6** - Entre fevereiro de 2014 e fevereiro de 2015, a **taxa de desemprego total** na RMPA manteve-se relativamente estável, passando de 5,6% para 5,7% da PEA. No mesmo período, a taxa de desemprego aberto apresentou comportamento semelhante, passando de 4,8% para 4,9%.

**7** - Na comparação anual, o contingente de desempregados apresentou estabilidade. Esse resultado deveu-se à saída de pessoas do mercado de trabalho (41 mil) em igual magnitude à retração na ocupação (41 mil pessoas). A **taxa de participação**, por seu turno, passou de 55,9% para 54,1% no mesmo período.

**8** - Nos últimos 12 meses, observou-se decréscimo de 2,3% no **nível ocupacional**, contração essa superior à observada em fevereiro de 2014 (-0,4%), nessa base comparativa (Gráfico C). Setorialmente, ocorreu redução na **indústria de transformação** (menos 12 mil ocupados, ou -3,9%), na **construção** (menos 23 mil ocupados, ou -17,3%), assim como no **comércio, reparação de veículos automotores e motocicletas** (menos 32 mil ocupados, ou -9,1%). De forma distinta, houve crescimento nos **serviços** (mais 30 mil ocupados, ou 3,1%).

Gráfico C

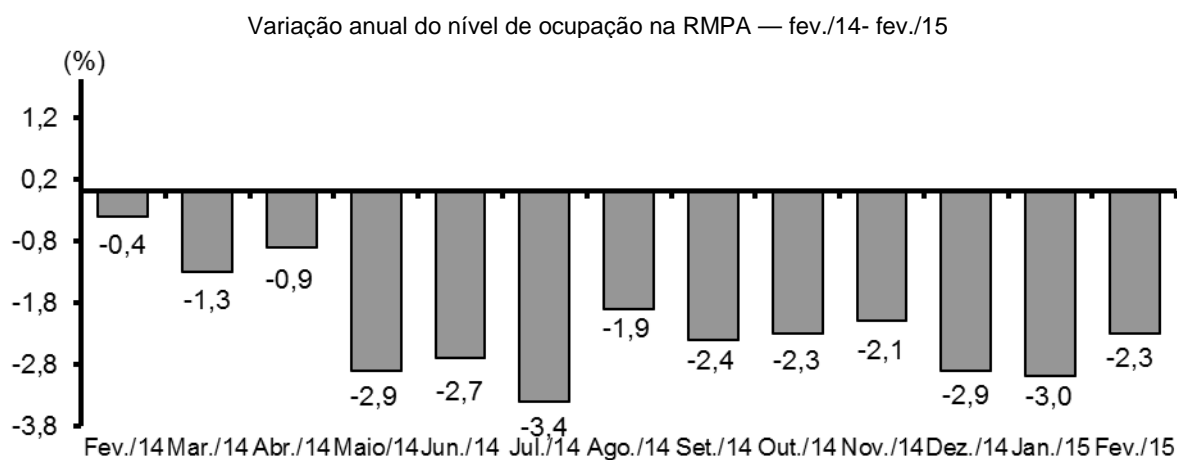

FONTE: PED-RMPA - Convênio FEE, FGTS, PMPA, SEADE, DIEESE e apoio MTE/FAT.

NOTA: Variação relativa em relação ao mesmo mês do ano anterior.

**9** - Entre janeiro de 2014 e janeiro de 2015, houve decréscimo generalizado do **rendimento médio real**, sendo de 5,4% para os ocupados, de 4,8% para os assalariados e de 6,3% para os autônomos.

**10** - A **massa de rendimentos reais**, no mesmo período, apresentou recuo de 8,5% para os ocupados e de 9,0% para os assalariados. Em ambos os casos, esse resultado deveu-se à diminuição do rendimento médio e do nível de ocupação.

Tabela 1

Estimativas da população total, da População Economicamente Ativa e dos inativos maiores de 10 anos, taxa de participação e taxa de desemprego total na RMPA — 1998/2015

PERÍODOS E VARIACIONES	POPULAÇÃO ECONOMICAMENTE ATIVA						INATIVOS MAIORES DE 10 ANOS		TAXAS (%)		POPULAÇÃO TOTAL (1)
	Total		Ocupados		Desempregados		Números Absolutos (2)	Índi- ces (3)	Participação PEA/PIA	Desemprego Total (DES/PEA)	
	Números absolutos (2)	Índi- ces (3)	Números absolutos (2)	Índi- ces (3)	Números absolutos (2)	Índi- ces (3)					
Fev./98	1495	86,8	1290	89,8	205	7,17	1249	103,8	54,5	13,7	3 329
Fev./99	1603	93,1	1327	92,4	276	96,5	1215	101,0	56,9	17,2	3 396
Fev./00	1705	99,0	1419	98,8	286	100,0	1190	98,9	58,9	16,8	3 464
Fev./01	1716	99,7	1464	101,9	252	88,1	1232	102,4	58,2	14,7	3 517
Fev./02	1704	99,0	1448	100,8	256	89,5	1265	105,2	57,4	15,0	3 543
Fev./03	1714	99,5	1460	101,7	254	88,8	1288	107,1	57,1	14,8	3 566
Fev./04	1754	101,9	1477	102,9	277	96,9	1285	106,8	57,7	15,8	3 589
Fev./05	1757	102,0	1506	104,9	251	87,8	1315	109,3	57,2	14,3	3 612
Fev./06	1782	103,5	1540	107,2	242	84,6	1338	111,2	57,1	13,6	3 635
Fev./07	1775	103,1	1557	108,4	218	76,2	1372	114,0	56,4	12,3	3 656
Fev./08	1852	107,5	1643	114,4	209	73,1	1336	111,1	58,1	11,3	3 675
Fev./09	1876	108,9	1681	117,1	195	68,2	1359	113,0	58,0	10,4	3 694
Fev./10	1891	109,8	1709	119,0	182	63,6	1381	114,8	57,8	9,6	3 713
Fev./11	1899	110,3	1760	122,6	139	48,6	1398	116,2	57,6	7,3	3 734
Fev./12	1888	109,6	1756	122,3	132	46,2	1442	119,9	56,7	7,0	3 757
Fev./13	1913	111,1	1794	124,9	119	41,6	1444	120,0	57,0	6,2	3 778
2014											
Fev.	1893	109,9	1787	124,4	106	37,1	1494	124,2	55,9	5,6	3 798
Mar.	1873	108,8	1761	122,6	112	39,2	1514	125,9	55,3	6,0	3 800
Abr.	1875	108,9	1761	122,6	114	39,9	1515	125,9	55,3	6,1	3 801
Mai	1844	107,1	1730	120,5	114	39,9	1546	128,5	54,4	6,2	3 803
Jun.	1832	106,4	1728	120,3	104	36,4	1566	130,2	53,9	5,7	3 805
Jul.	1818	105,6	1714	119,4	104	36,4	1580	131,3	53,5	5,7	3 806
Ago.	1832	106,4	1724	120,1	108	37,8	1567	130,3	53,9	5,9	3 808
Set.	1839	106,8	1729	120,4	110	38,5	1561	129,8	54,1	6,0	3 809
Out.	1850	107,4	1730	120,5	120	42,0	1550	128,8	54,4	6,5	3 811
Nov.	1856	107,8	1739	121,1	117	40,9	1549	128,8	54,5	6,3	3 812
Dez.	1845	107,1	1732	120,6	113	39,5	1559	129,6	54,2	6,1	3 814
2015											
Jan.	1836	106,6	1730	120,5	106	37,1	1583	131,6	53,7	5,8	3 816
Fev.	1852	107,5	1746	121,6	106	37,1	1571	130,6	54,1	5,7	3 817
<b>Δ% mensal</b>											
Fev./15/jan./15	0,9	-	0,9	-	0,0	-	-0,8	-	0,7	-1,7	0,0
<b>Δ% no ano</b>											
Fev./15/dez./14	0,4	-	0,8	-	-6,2	-	0,8	-	-0,2	-6,6	0,1
<b>Δ% anual</b>											
Fev./15/fev./14	-2,2	-	-2,3	-	0,0	-	5,2	-	-3,2	1,8	0,5

FONTE: PED-RMPA - Convênio FEE, FGTAS, PMPA, SEADE, DIEESE e apoio MTE/FAT.

NOTA: Projeções populacionais atualizadas em set./12; ver **Nota técnica nº 2**.

(1) Estimativa em 1.000 pessoas, elaborada pelo Núcleo de Indicadores Sociais da FEE. (2) Estimativa em 1.000 pessoas. (3) Os índices têm como base a média de 2000 = 100.

Tabela 2

Taxas de desemprego, por tipo, na RMPA — 1998/2015

(%)

PERÍODOS E VARIações	TAXAS DE DESEMPREGO				
	Total	Aberto	Oculto		
			Total	Precário	Desalento
Fev/98	13,7	9,8	3,9	2,6	1,3
Fev/99	17,2	11,5	5,7	4,0	1,7
Fev/00	16,8	10,2	6,6	4,6	2,0
Fev/01	14,7	9,3	5,4	3,4	2,0
Fev/02	15,0	9,2	5,8	3,5	2,3
Fev/03	14,8	9,3	5,5	3,4	2,1
Fev/04	15,8	10,0	5,8	3,9	1,9
Fev/05	14,3	9,7	4,6	2,9	1,7
Fev/06	13,6	9,6	4,0	2,6	1,4
Fev/07	12,3	8,8	3,5	2,4	1,1
Fev/08	11,3	8,3	3,0	1,9	1,1
Fev/09	10,4	7,8	2,6	1,7	(1)-
Fev/10	9,6	7,3	2,3	1,6	(1)-
Fev/11	7,3	6,1	1,2	(1)-	(1)-
Fev/12	7,0	6,0	(1)-	(1)-	(1)-
Fev/13	6,2	5,2	(1)-	(1)-	(1)-
2014					
Fev.	5,6	4,8	(1)-	(1)-	(1)-
Mar.	6,0	5,3	(1)-	(1)-	(1)-
Abr.	6,1	5,4	(1)-	(1)-	(1)-
Maio	6,2	5,5	(1)-	(1)-	(1)-
Jun.	5,7	5,0	(1)-	(1)-	(1)-
Jul.	5,7	5,0	(1)-	(1)-	(1)-
Ago.	5,9	5,2	(1)-	(1)-	(1)-
Set.	6,0	5,3	(1)-	(1)-	(1)-
Out.	6,5	5,7	(1)-	(1)-	(1)-
Nov.	6,3	5,4	(1)-	(1)-	(1)-
Dez.	6,1	5,2	(1)-	(1)-	(1)-
2015					
Jan.	5,8	4,8	(1)-	(1)-	(1)-
Fev.	5,7	4,9	(1)-	(1)-	(1)-
<b>Δ% mensal</b>					
Fev/15/jan/15	-1,7	2,1	-	-	-
<b>Δ% no ano</b>					
Fev/15/dez/14	-6,6	-5,8	-	-	-
<b>Δ% anual</b>					
Fev/15/fev/14	1,8	2,1	-	-	-

FONTE: PED-RMPA - Convênio FEE, FGTAS, PMPA, SEADE, DIEESE e apoio MTE/FAT.

(1) A amostra não comporta desagregação para essa categoria.



Tabela 3

Taxas de desemprego, por atributos pessoais, na RMPA — 1998/2015

(%)

PERÍODOS E VARIACIONES	ATRIBUTOS PESSOAIS												
	TOTAL	Sexo		Faixa Etária						Posição no Domicílio		Raça/Cor	
		Homens	Mulheres	10 a 15 anos	16 a 24 anos	25 a 39 anos	40 a 49 anos	50 a 59 anos	60 anos e mais	Chefes	Demais membros	Negros	Não negros
Fev/98	13,7	12,1	16,0	(1)-	24,2	11,6	7,9	(1)-	(1)-	9,2	17,8	17,6	13,1
Fev/99	17,2	15,3	19,6	(1)-	27,8	15,2	11,2	(1)-	(1)-	11,5	22,1	24,2	16,5
Fev/00	16,8	14,3	20,0	(1)-	29,1	13,5	10,6	(1)-	(1)-	9,9	22,5	22,6	16,0
Fev/01	14,7	12,4	17,5	(1)-	26,5	11,9	9,4	(1)-	(1)-	8,9	19,8	23,0	13,6
Fev/02	15,0	12,6	18,0	(1)-	25,1	12,6	10,0	(1)-	(1)-	9,7	19,7	20,9	14,1
Fev/03	14,8	12,6	17,6	(1)-	26,3	12,2	10,0	(1)-	(1)-	9,3	19,8	20,0	14,2
Fev/04	15,8	13,4	18,8	(1)-	28,2	12,9	10,2	(1)-	(1)-	9,1	21,3	22,0	14,9
Fev/05	14,3	11,6	17,4	(1)-	26,0	12,5	9,1	(1)-	(1)-	8,6	18,9	21,2	13,2
Fev/06	13,6	11,8	15,9	(1)-	25,7	12,1	8,0	(1)-	(1)-	8,4	18,0	18,2	12,8
Fev/07	12,3	9,6	15,4	(1)-	22,6	11,4	9,0	(1)-	(1)-	7,4	16,3	17,6	11,4
Fev/08	11,3	9,8	13,0	(1)-	22,2	10,0	7,8	(1)-	(1)-	6,9	15,1	14,2	10,8
Fev/09	10,4	8,2	13,0	(1)-	20,5	9,7	7,4	(1)-	(1)-	5,8	14,4	13,8	9,8
Fev/10	9,6	7,8	11,6	(1)-	20,7	8,7	6,5	(1)-	(1)-	5,3	13,3	12,4	9,0
Fev/11	7,3	5,8	9,0	(1)-	15,8	6,9	4,3	(1)-	(1)-	3,9	10,3	10,8	6,8
Fev/12	7,0	5,9	8,1	(1)-	15,3	6,4	(1)-	(1)-	(1)-	3,9	9,6	9,8	6,5
Fev/13	6,2	5,5	7,0	(1)-	14,4	5,8	(1)-	(1)-	(1)-	3,6	8,6	(1)-	6,0
2014													
Fev.	5,6	5,0	6,4	(1)-	13,1	5,3	(1)-	(1)-	(1)-	3,0	8,0	(1)-	5,3
Mar.	6,0	5,6	6,6	(1)-	14,0	5,9	(1)-	(1)-	(1)-	3,1	8,7	(1)-	5,5
Abr.	6,1	5,6	6,7	(1)-	14,1	6,0	(1)-	(1)-	(1)-	3,2	8,8	(1)-	5,8
Mai	6,2	5,7	6,8	(1)-	14,6	5,9	(1)-	(1)-	(1)-	3,4	8,8	(1)-	5,9
Jun.	5,7	5,1	6,4	(1)-	14,2	4,9	(1)-	(1)-	(1)-	3,1	8,2	(1)-	5,6
Jul.	5,7	5,4	6,2	(1)-	14,5	4,9	(1)-	(1)-	(1)-	3,5	7,9	(1)-	5,4
Ago.	5,9	5,2	6,7	(1)-	15,0	5,3	(1)-	(1)-	(1)-	3,6	8,1	(1)-	5,6
Set.	6,0	5,1	7,0	(1)-	14,0	5,9	(1)-	(1)-	(1)-	3,6	8,2	(1)-	5,6
Out.	6,5	5,5	7,6	(1)-	15,8	6,3	(1)-	(1)-	(1)-	3,4	9,2	(1)-	5,8
Nov.	6,3	5,5	7,2	(1)-	15,3	5,9	(1)-	(1)-	(1)-	3,4	8,9	(1)-	5,7
Dez.	6,1	5,8	6,4	(1)-	15,5	5,6	(1)-	(1)-	(1)-	3,3	8,6	9,5	5,4
2015													
Jan.	5,8	5,5	6,1	(1)-	13,5	5,3	(1)-	(1)-	(1)-	3,6	7,8	(1)-	5,5
Fev.	5,7	5,3	6,2	(1)-	13,5	5,3	(1)-	(1)-	(1)-	3,4	8,0	(1)-	5,4
<b>Δ% mensal</b>													
Fev/15/jan/15	-1,7	-3,6	1,6	-	0,0	0,0	-	-	-	-5,6	2,6	-	-1,8
<b>Δ% no ano</b>													
Fev/15/dez/14	-6,6	-8,6	-3,1	-	-12,9	-5,4	-	-	-	3,0	-7,0	-	0,0
<b>Δ% anual</b>													
Fev/15/fev/14	1,8	6,0	-3,1	-	3,1	0,0	-	-	-	13,3	0,0	-	1,9

FONTE: PED-RMPA - Convênio FEE, FGTS, PMPA, SEADE, DIEESE e apoio MTE/FAT.

(1) A amostra não comporta desagregação para essa categoria.

Tabela 4

Distribuição dos desempregados, por atributos pessoais, na RMPA — 1998/2015

(%)

PERÍODOS	TOTAL	ATRIBUTOS PESSOAIS											
		Sexo		Faixa Etária						Posição no Domicílio		Raça/Cor	
		Homens	Mulheres	10 a 15 anos	16 a 24 anos	25 a 39 anos	40 a 49 anos	50 a 59 anos	60 anos e mais	Chefes	Demais membros	Negros	Não negros
Fev./98	100,0	51,0	49,0	(1)-	40,5	35,6	12,1	(1)-	(1)-	31,6	68,4	17,2	82,8
Fev./99	100,0	50,6	49,4	(1)-	39,6	35,1	14,3	(1)-	(1)-	31,0	69,0	12,9	87,1
Fev./00	100,0	47,6	52,4	(1)-	42,2	30,5	14,3	5,9	(1)-	26,5	73,5	16,1	83,9
Fev./01	100,0	46,4	53,6	(1)-	42,9	29,8	14,6	7,2	(1)-	28,3	71,7	17,9	82,1
Fev./02	100,0	45,5	54,5	(1)-	40,0	32,2	14,8	8,4	(1)-	29,8	70,2	18,6	81,4
Fev./03	100,0	46,7	53,3	(1)-	41,6	31,3	15,5	7,8	(1)-	29,4	70,6	14,9	85,1
Fev./04	100,0	46,8	53,2	(1)-	45,6	28,9	14,3	8,1	(1)-	25,7	74,3	18,5	81,5
Fev./05	100,0	44,3	55,7	(1)-	45,0	32,7	14,0	(1)-	(1)-	27,2	72,8	19,1	80,9
Fev./06	100,0	47,3	52,7	(1)-	43,7	33,3	13,7	7,0	(1)-	27,7	72,3	19,5	80,5
Fev./07	100,0	41,9	58,1	(1)-	39,9	35,7	16,6	(1)-	(1)-	27,6	72,4	20,8	79,2
Fev./08	100,0	47,0	53,0	(1)-	42,6	33,5	15,6	(1)-	(1)-	28,3	71,7	19,1	80,9
Fev./09	100,0	42,5	57,5	(1)-	39,9	35,2	15,9	(1)-	(1)-	26,1	73,9	21,2	78,8
Fev./10	100,0	43,5	56,5	(1)-	41,8	35,4	15,0	(1)-	(1)-	25,3	74,7	22,4	77,6
Fev./11	100,0	43,6	56,4	(1)-	41,0	37,2	13,2	(1)-	(1)-	25,5	74,5	18,8	81,2
Fev./12	100,0	46,2	53,8	(1)-	42,7	35,2	(1)-	(1)-	(1)-	26,3	73,7	18,0	82,0
Fev./13	100,0	47,4	52,6	(1)-	42,5	36,0	(1)-	(1)-	(1)-	28,1	71,9	(1)-	84,7
2014													
Fev.	100,0	48,0	52,0	(1)-	40,7	35,5	(1)-	(1)-	(1)-	25,5	74,5	(1)-	82,5
Mar.	100,0	50,2	49,8	(1)-	40,4	37,2	(1)-	(1)-	(1)-	24,7	75,3	(1)-	79,8
Abr.	100,0	49,6	50,4	(1)-	40,9	37,4	(1)-	(1)-	(1)-	25,2	74,8	(1)-	82,2
Mai	100,0	49,7	50,3	(1)-	40,9	36,6	(1)-	(1)-	(1)-	26,3	73,7	(1)-	83,7
Jun.	100,0	48,0	52,0	(1)-	43,1	32,6	(1)-	(1)-	(1)-	26,0	74,0	(1)-	85,9
Jul.	100,0	50,4	49,6	(1)-	43,3	32,6	(1)-	(1)-	(1)-	29,3	70,7	(1)-	83,2
Ago.	100,0	47,5	52,5	(1)-	42,4	33,7	(1)-	(1)-	(1)-	29,1	70,9	(1)-	83,7
Set.	100,0	46,6	53,4	(1)-	39,2	38,2	(1)-	(1)-	(1)-	29,4	70,6	(1)-	83,7
Out.	100,0	45,8	54,2	(1)-	41,8	37,6	(1)-	(1)-	(1)-	25,7	74,3	(1)-	79,0
Nov.	100,0	47,1	52,9	(1)-	42,7	35,7	(1)-	(1)-	(1)-	25,4	74,6	(1)-	77,6
Dez.	100,0	51,0	49,0	(1)-	43,3	33,7	(1)-	(1)-	(1)-	26,0	74,0	26,0	74,0
2015													
Jan.	100,0	50,6	49,4	(1)-	38,2	33,4	(1)-	(1)-	(1)-	29,9	70,1	(1)-	78,7
Fev.	100,0	49,5	50,5	(1)-	39,7	33,6	(1)-	(1)-	(1)-	28,2	71,8	(1)-	78,5

FONTE: PED-RMPA - Convênio FEE, FGTAS, PMPA, SEADE, DIEESE e apoio MTE/FAT.

(1) A amostra não comporta desagregação para essa categoria.

Tabela 5

Estimativas e índices do nível de ocupação, por setores de atividade econômica, na RMPA — 1998/2015

PERÍODOS E VARIAÇÕES	SETORES									
	TOTAL (1)		Indústria de Transformação (2)		Construção (3)		Comércio; Reparação de Veículos Automotores e Motocicletas (4)		Serviços (5)	
	Números Absolutos (6)	Índices (7)	Números absolutos (6)	Índices (7)	Números absolutos (6)	Índices (7)	Números absolutos (6)	Índices (7)	Números absolutos (6)	Índices (7)
Fev/98	1290	73,4	-	-	-	-	-	-	-	-
Fev/99	1327	75,5	-	-	-	-	-	-	-	-
Fev/00	1419	80,7	-	-	-	-	-	-	-	-
Fev/01	1464	83,3	-	-	-	-	-	-	-	-
Fev/02	1448	82,4	-	-	-	-	-	-	-	-
Fev/03	1460	83,0	-	-	-	-	-	-	-	-
Fev/04	1477	84,0	-	-	-	-	-	-	-	-
Fev/05	1506	85,7	-	-	-	-	-	-	-	-
Fev/06	1540	87,6	-	-	-	-	-	-	-	-
Fev/07	1557	88,6	-	-	-	-	-	-	-	-
Fev/08	1643	93,5	-	-	-	-	-	-	-	-
Fev/09	1681	95,6	-	-	-	-	-	-	-	-
Fev/10	1709	97,2	-	-	-	-	-	-	-	-
Fev/11	1760	100,1	310	101,0	136	110,6	350	100,6	945	98,6
Fev/12	1756	99,9	320	104,2	121	98,4	355	102,0	941	98,2
Fev/13	1794	102,0	304	99,0	131	106,5	365	104,9	975	101,8
2014										
Fev.	1787	101,6	308	100,3	133	108,1	350	100,6	975	101,8
Mar.	1761	100,2	296	96,4	131	106,5	346	99,4	967	100,9
Abr.	1761	100,2	302	98,4	125	101,6	357	102,6	954	99,6
Mai	1730	98,4	287	93,5	120	97,6	345	99,1	958	100,0
Jun.	1728	98,3	285	92,8	121	98,4	340	97,7	964	100,6
Jul.	1714	97,5	288	93,8	115	93,5	330	94,8	962	100,4
Ago.	1724	98,1	292	95,1	116	94,3	336	96,6	961	100,3
Set.	1729	98,4	307	100,0	114	92,7	342	98,3	948	99,0
Out.	1730	98,4	289	94,1	123	100,0	352	101,1	949	99,1
Nov.	1739	98,9	294	95,8	126	102,4	353	101,4	947	98,9
Dez.	1732	98,5	281	91,5	124	100,8	338	97,1	972	101,5
2015										
Jan.	1730	98,4	285	92,8	113	91,9	317	91,1	998	104,2
Fev.	1746	99,3	296	96,4	110	89,4	318	91,4	1005	104,9
<b>Δ% mensal</b>										
Fev/15/jan/15	0,9	-	3,9	-	-2,7	-	0,3	-	0,7	-
<b>Δ% no ano</b>										
Fev/15/dez/14	0,8	-	5,3	-	-11,3	-	-5,9	-	3,4	-
<b>Δ% anual</b>										
Fev/15/fev/14	-2,3	-	-3,9	-	-17,3	-	-9,1	-	3,1	-

FONTE: PED-RMPA - Convênio FEE, FGTAS, PMPA, SEADE, DIEESE e apoio MTE/FAT.

NOTA: 1. A captação da CNAE 2.0 domiciliar na PED iniciou-se em nov./10; ver **Nota técnica nº 1**.2. Estimativas atualizadas em set./12; ver **Nota técnica nº 2**.

(1) Inclui as seguintes seções da CNAE 2.0 domiciliar: agricultura, pecuária, produção florestal, pesca e aquicultura (Seção A); indústrias extrativas (Seção B); eletricidade e gás (Seção D); água, esgoto, atividades de gestão de resíduos e descontaminação (Seção E); organismos internacionais e outras instituições extraterritoriais (Seção U); atividades maldefinidas (Seção V). (2) Seção C da CNAE 2.0 domiciliar. (3) Seção F da CNAE 2.0 domiciliar. (4) Seção G da CNAE 2.0 domiciliar. (5) Seções H a T da CNAE 2.0 domiciliar. (6) Em 1.000 pessoas. (7) Os índices têm como base a média de 2011 = 100.

Tabela 6

Estimativas e índices do nível de ocupação, por posição na ocupação, na RMPA — 1998/2015

PERÍODOS E VARIÁÇÕES	ASSALARIADOS (2)															
	TOTAL (1)		Setor Privado								Setor Público (3)		AUTÔNOMOS		EMPREGADOS DOMÉSTICOS	
			Total		Com carteira assinada		Sem carteira assinada									
	Números Absolutos (4)	Índices (5)	Números Absolutos (4)	Índices (5)	Números Absolutos (4)	Índices (5)	Números Absolutos (4)	Índices (5)	Números Absolutos (4)	Índices (5)	Números Absolutos (4)	Índices (5)	Números Absolutos (4)	Índices (5)	Números Absolutos (4)	Índices (5)
Fev./98	1290	89,8	840	93,5	676	92,9	577	96,5	99	76,2	164	96,5	232	87,2	92	85,2
Fev./99	1327	92,4	851	94,8	688	94,5	584	97,7	104	80,0	163	95,9	252	94,7	101	93,5
Fev./00	1419	98,8	874	97,3	716	98,4	586	98,0	130	100,0	158	92,9	263	98,9	106	98,1
Fev./01	1464	101,9	934	104,0	756	103,8	610	102,0	146	12,3	177	104,1	273	102,6	104	96,3
Fev./02	1448	100,8	970	108,0	798	109,6	638	106,7	160	123,1	171	100,6	234	88,0	108	100,0
Fev./03	1460	101,7	929	103,5	757	104,0	620	103,7	137	105,4	172	101,2	274	103,0	111	102,8
Fev./04	1477	102,9	966	107,6	784	107,7	644	107,7	140	107,7	181	106,5	264	99,2	106	98,1
Fev./05	1506	104,9	1002	111,6	823	113,0	686	114,7	137	105,4	179	105,3	276	103,8	104	96,3
Fev./06	1540	107,2	1025	114,1	840	115,4	699	116,9	141	108,5	185	108,8	272	102,3	103	95,4
Fev./07	1557	108,4	1063	118,4	870	119,5	717	119,9	153	117,7	193	113,5	255	95,9	103	95,4
Fev./08	1643	114,4	1104	122,9	909	124,9	752	125,8	157	120,8	195	114,7	285	107,1	108	100,0
Fev./09	1681	117,1	1140	126,9	948	130,2	805	134,6	143	110,0	192	112,9	264	99,2	101	93,5
Fev./10	1709	119,0	1172	130,5	978	134,3	827	138,3	151	116,2	194	114,1	266	100,0	107	99,1
Fev./11	1760	122,6	1238	137,9	1035	142,2	896	149,8	139	106,9	203	119,4	254	95,5	96	88,9
Fev./12	1756	122,3	1252	139,4	1053	144,6	922	154,2	131	100,8	199	117,1	237	89,1	95	88,0
Fev./13	1794	124,9	1286	143,2	1071	147,1	949	158,7	122	93,8	215	126,5	252	94,7	91	84,3
2014																
Fev.	1787	124,4	1262	140,5	1045	143,5	946	158,2	99	76,2	217	127,6	256	96,2	87	80,6
Mar.	1761	122,6	1248	139,0	1036	142,3	938	156,9	98	75,4	212	124,7	248	93,2	87	80,6
Abr.	1761	122,6	1254	139,6	1040	142,9	933	156,0	107	82,3	214	125,9	246	92,5	84	77,8
Mai	1730	120,5	1244	138,5	1025	140,8	917	153,3	108	83,1	219	128,8	234	88,0	80	74,1
Jun.	1728	120,3	1243	138,4	1016	139,6	907	151,7	109	83,8	227	133,5	233	87,6	84	77,8
Jul.	1714	119,4	1223	136,2	1001	137,5	907	151,7	94	72,3	222	130,6	241	90,6	87	80,6
Ago.	1724	120,1	1216	135,4	1002	137,6	905	151,3	97	74,6	213	125,3	251	94,4	90	83,3
Set.	1729	120,4	1217	135,5	1006	138,2	912	152,5	94	72,3	210	123,5	259	97,4	85	78,7
Out.	1730	120,5	1227	136,6	1022	140,4	920	153,8	102	78,5	204	120,0	244	91,7	88	81,5
Nov.	1739	121,1	1229	136,9	1020	140,1	920	153,8	100	76,9	208	122,4	252	94,7	86	79,6
Dez.	1732	120,6	1227	136,6	1010	138,8	915	153,0	95	73,1	216	127,1	242	91,0	86	79,6
2015																
Jan.	1730	120,5	1224	136,3	1000	137,4	913	152,7	87	66,9	223	131,2	244	91,7	85	78,7
Fev.	1746	121,6	1253	139,5	(6)	-	(6)	-	(6)	-	(6)	-	231	86,8	85	78,7
Δ% mensal																
Fev./15/jan./15	0,9	-	2,4	-	-	-	-	-	-	-	-	-	-5,3	-	0,0	-
Δ% no ano																
Fev./15/dez./14	0,8	-	2,1	-	-	-	-	-	-	-	-	-	-4,5	-	-1,2	-
Δ% anual																
Fev./15/fev./14	-2,3	-	-0,7	-	-	-	-	-	-	-	-	-	-9,8	-	-2,3	-

FONTE: PED-RMPA - Convênio FEE, FGTS, PMPA, SEADE, DIEESE e apoio MTE/FAT.

NOTA: Estimativas atualizadas em set./12; ver **Nota técnica nº 2**.

(1) Inclui empregadores, donos de negócio familiar, trabalhadores familiares sem remuneração, profissionais universitários autônomos e outras posições ocupacionais. (2) Excluem os empregados domésticos e incluem aqueles que não sabem a que setor pertence a empresa em que trabalham. (3) Inclui os estatutários e os celetistas que trabalham em instituições públicas (Governos Municipal, Estadual, Federal, empresa de economia mista, autarquia, fundação, etc.). (4) Em 1.000 pessoas. (5) Os índices têm como base a média de 2000 = 100. (6) Dados não disponíveis.

Tabela 7

Índices do nível de ocupação, por ramos de atividade, na RMPA — 1998/2015

PERÍODOS E VARIACIONES	TOTAL (1)	RAMOS DE ATIVIDADE									
		Indústria de Transformação (2)	Construção (3)	Comércio; Reparação de Veículos Automotores e Motocicletas (4)	Total (5)	Transporte, armazena- gem e Correio (6)	Informação e comunicação; atividades financeiras, de seguros e serviços relacionados; atividades profissionais científicas e técnicas (7)	Atividades administra- tivas e serviços complemen- tares (8)	Administra- ção pública, defesa e segurança social; educação, saúde humana e serviços sociais (9)	Alojamento e alimentação; outras atividades de serviços; artes, cultura, esporte e recreação (10)	Serviços domésticos (11)
Fev./98	73,4	-	-	-	-	-	-	-	-	-	94,8
Fev./99	75,5	-	-	-	-	-	-	-	-	-	104,1
Fev./00	80,7	-	-	-	-	-	-	-	-	-	109,3
Fev./01	83,3	-	-	-	-	-	-	-	-	-	107,2
Fev./02	82,4	-	-	-	-	-	-	-	-	-	111,3
Fev./03	83,0	-	-	-	-	-	-	-	-	-	114,4
Fev./04	84,0	-	-	-	-	-	-	-	-	-	109,3
Fev./05	85,7	-	-	-	-	-	-	-	-	-	107,2
Fev./06	87,6	-	-	-	-	-	-	-	-	-	106,2
Fev./07	88,6	-	-	-	-	-	-	-	-	-	106,2
Fev./08	93,5	-	-	-	-	-	-	-	-	-	111,3
Fev./09	95,6	-	-	-	-	-	-	-	-	-	104,1
Fev./10	97,2	-	-	-	-	-	-	-	-	-	110,3
Fev./11	100,1	101,0	110,6	100,6	98,6	102,0	101,8	95,2	96,4	99,4	99,0
Fev./12	99,9	104,2	98,4	102,0	98,2	101,0	95,8	103,8	95,1	102,3	97,9
Fev./13	102,0	99,0	106,5	104,9	101,8	109,2	101,2	104,8	103,3	100,0	93,8
2014											
Fev.	101,6	100,3	108,1	100,6	101,8	104,1	108,4	108,6	98,4	102,9	89,7
Mar.	100,2	96,4	106,5	99,4	100,9	114,3	95,8	108,6	99,7	101,8	89,7
Abr.	100,2	98,4	101,6	102,6	99,6	108,2	94,0	104,8	100,3	101,8	86,6
Mai	98,4	93,5	97,6	99,1	100,0	99,0	101,2	97,1	102,6	105,3	82,5
Jun.	98,3	92,8	98,4	97,7	100,6	95,9	104,2	98,1	104,9	103,5	86,6
Jul.	97,5	93,8	93,5	94,8	100,4	100,0	103,0	96,2	101,3	104,7	89,7
Ago.	98,1	95,1	94,3	96,6	100,3	101,0	98,8	100,0	102,3	101,2	92,8
Set.	98,4	100,0	92,7	98,3	99,0	104,1	93,4	100,0	100,0	101,8	87,6
Out.	98,4	94,1	100,0	101,1	99,1	99,0	97,0	101,9	100,3	100,6	90,7
Nov.	98,9	95,8	102,4	101,4	98,9	99,0	99,4	97,1	101,0	102,3	88,7
Dez.	98,5	91,5	100,8	97,1	101,5	95,9	107,2	96,2	106,9	101,2	88,7
2015											
Jan.	98,4	92,8	91,9	91,1	104,2	94,9	110,2	103,8	109,5	105,3	87,6
Fev.	99,3	96,4	89,4	91,4	104,9	94,9	111,4	112,4	107,2	105,3	87,6
Δ% mensal											
Fev./15/jan./15	0,9	3,9	-2,7	0,3	0,7	0,0	1,1	8,3	-2,1	0,0	0,0
Δ% no ano											
Fev./15/dez./14	0,8	5,4	-11,3	-5,9	3,3	-1,0	3,9	16,8	0,3	4,1	-1,2
Δ% anual											
Fev./15/fev./14	-2,3	-3,9	-17,3	-9,1	3,0	-8,8	2,8	3,5	8,9	2,3	-2,3

FONTE: PED-RMPA - Convênio FEE, FGTAS, PMPA, SEADE, DIEESE e apoio MTE/FAT.

NOTA: 1. A captação da CNAE 2.0 domiciliar na PED iniciou-se em nov./10; ver Nota técnica nº 1.

2. Os índices têm como base a média de 2011 = 100.

3. As variações aqui apresentadas podem diferir ligeiramente daquelas da Tabela 5, uma vez que são calculadas com base nos índices e não nas estimativas de totais.

(1) Inclui as seguintes seções da CNAE 2.0 domiciliar: agricultura, pecuária, produção florestal, pesca e aquicultura (Seção A); indústrias extrativas (Seção B); eletricidade e gás (Seção D); água, esgoto, atividades de gestão de resíduos e descontaminação (Seção E); organismos internacionais e outras instituições extraterritoriais (Seção U); atividades maldefinidas (Seção V). (2) Seção C da CNAE 2.0 domiciliar. (3) Seção F da CNAE 2.0 domiciliar. (4) Seção G da CNAE 2.0 domiciliar. (5) Incluem atividades imobiliárias (Seção L da CNAE 2.0 domiciliar). (6) Seção H da CNAE 2.0 domiciliar. (7) Seções J, K, M da CNAE 2.0 domiciliar. (8) Seção N da CNAE 2.0 domiciliar. (9) Seções O, P, Q da CNAE 2.0 domiciliar. (10) Seções I, S, R da CNAE 2.0 domiciliar. (11) Seção T da CNAE 2.0 domiciliar.

Tabela 8

Distribuição dos ocupados, por atributos pessoais, na RMPA — 1998/2015

(%)

PERÍODOS	TOTAL	ATRIBUTOS PESSOAIS											
		Sexo		Faixa Etária						Posição no Domicílio		Raça/Cor	
		Homens	Mulheres	10 a 15 anos	16 a 24 anos	25 a 39 anos	40 a 49 anos	50 a 59 anos	60 anos e mais	Chefes	Demais membros	Negros	Não negros
Fev./98	100,0	59,0	41,0	(1)-	20,2	43,3	22,4	9,9	3,1	49,5	50,5	12,8	87,2
Fev./99	100,0	58,1	41,9	(1)-	21,3	40,7	23,7	10,3	3,1	49,7	50,3	8,4	91,6
Fev./00	100,0	57,6	42,4	(1)-	20,8	39,5	24,3	11,3	3,3	48,9	51,1	11,1	88,9
Fev./01	100,0	56,4	43,6	(1)-	20,5	38,2	24,1	11,9	4,4	50,0	50,0	10,4	89,6
Fev./02	100,0	55,9	44,1	(1)-	21,1	39,6	23,6	11,8	3,4	49,2	50,8	12,4	87,6
Fev./03	100,0	56,7	43,3	(1)-	20,4	39,1	24,2	11,9	3,8	50,0	50,0	10,4	89,6
Fev./04	100,0	56,7	43,3	(1)-	21,8	36,9	23,6	13,8	3,6	48,5	51,5	12,3	87,7
Fev./05	100,0	56,2	43,8	(1)-	21,3	38,1	23,1	12,9	4,2	48,3	51,7	11,8	88,2
Fev./06	100,0	56,0	44,0	(1)-	19,9	38,1	24,8	13,0	3,7	47,9	52,1	13,8	86,2
Fev./07	100,0	55,4	44,6	(1)-	19,2	39,0	23,5	14,0	4,0	48,0	52,0	13,6	86,4
Fev./08	100,0	54,9	45,1	(1)-	19,0	38,6	23,6	14,4	4,2	48,5	51,5	14,7	85,3
Fev./09	100,0	55,2	44,8	(1)-	18,0	38,2	23,2	15,5	4,8	48,9	51,1	15,4	84,6
Fev./10	100,0	54,3	45,7	(1)-	16,9	39,5	22,9	15,8	4,6	48,2	51,8	16,7	83,3
Fev./11	100,0	55,5	44,5	(1)-	17,2	39,4	22,7	16,0	4,6	49,2	50,8	12,1	87,9
Fev./12	100,0	54,6	45,4	(1)-	17,7	38,6	21,7	16,5	5,3	48,5	51,5	12,3	87,7
Fev./13	100,0	54,0	46,0	(1)-	16,7	38,6	22,4	17,2	4,9	49,3	50,7	12,9	87,1
2014													
Fev.	100,0	54,8	45,2	(1)-	16,2	38,1	22,2	17,8	5,5	49,0	51,0	12,1	87,9
Mar.	100,0	54,6	45,4	(1)-	15,9	38,1	22,8	17,3	5,6	49,4	50,6	12,9	87,1
Abr.	100,0	54,3	45,7	(1)-	16,1	37,8	22,7	17,5	5,7	49,5	50,5	13,1	86,9
Mai	100,0	54,1	45,9	(1)-	15,9	38,3	22,8	16,8	6,0	49,7	50,3	12,1	87,9
Jun.	100,0	54,0	46,0	(1)-	15,7	37,9	22,4	17,3	6,5	49,6	50,4	11,7	88,3
Jul.	100,0	54,2	45,8	(1)-	15,6	38,2	22,4	17,5	6,3	49,5	50,5	11,0	89,0
Ago.	100,0	54,1	45,9	(1)-	15,1	38,2	22,4	18,0	6,2	49,5	50,5	11,2	88,8
Set.	100,0	54,8	45,2	(1)-	15,3	38,5	22,6	17,9	5,6	49,7	50,3	11,2	88,8
Out.	100,0	54,3	45,7	(1)-	15,3	38,6	22,8	17,3	5,8	49,6	50,4	12,3	87,7
Nov.	100,0	54,3	45,7	(1)-	15,9	38,0	22,7	17,2	6,0	48,8	51,2	14,5	85,5
Dez.	100,0	53,5	46,5	(1)-	15,4	37,2	23,1	17,7	6,3	48,9	51,1	16,1	83,9
2015													
Jan.	100,0	53,6	46,4	(1)-	15,0	36,6	23,3	18,6	6,3	49,1	50,9	16,8	83,2
Fev.	100,0	53,6	46,4	(1)-	15,5	36,8	22,8	19,0	5,8	49,5	50,5	16,5	83,5

FONTE: PED-RMPA - Convênio FEE, FGTS, PMPA, SEADE, DIEESE e apoio MTE/FAT.

(1) A amostra não comporta desagregação para essa categoria.

Tabela 9

Rendimento médio real dos ocupados, dos assalariados e dos autônomos no trabalho principal, na RMPA — 1998/2015

PERÍODOS E VARIAÇÕES	RENDIMENTO MÉDIO REAL					
	Ocupados (1)		Assalariados (2)		Autônomos	
	Valores absolutos (3)	Índices (4)	Valores absolutos (3)	Índices (4)	Valores absolutos (3)	Índices (4)
Jan./98	1875	103,4	1797	100,1	1792	115,9
Jan./99	1846	101,8	1856	103,4	1596	103,2
Jan./00	1810	99,8	1773	98,8	1581	102,3
Jan./01	1787	98,5	1788	99,6	1427	92,3
Jan./02	1695	93,4	1686	93,9	1558	100,8
Jan./03	1607	88,6	1624	90,5	1367	88,4
Jan./04	1598	88,1	1646	91,7	1212	78,4
Jan./05	1550	85,4	1600	89,1	1285	83,1
Jan./06	1568	86,4	1601	89,2	1239	80,1
Jan./07	1607	88,6	1637	91,2	1358	87,8
Jan./08	1659	91,5	1655	92,2	1449	93,7
Jan./09	1722	94,9	1698	94,6	1477	95,5
Jan./10	1740	95,9	1736	96,7	1463	94,6
Jan./11	1868	103,0	1841	102,6	1579	102,1
Jan./12	1821	100,4	1800	100,3	1606	103,9
Jan./13	1861	102,6	1820	101,4	1736	112,3
2014						
Jan.	1945	107,2	1901	105,9	1754	113,5
Fev.	1944	107,2	1904	106,1	1836	118,8
Mar.	1967	108,4	1937	107,9	1751	113,3
Abr.	1955	107,8	1933	107,7	1763	114,0
Maio	1933	106,6	1905	106,1	1718	111,1
Jun.	1889	104,1	1847	102,9	1712	110,7
Jul.	1910	105,3	1861	103,7	1726	111,6
Ago.	1920	105,8	1870	104,2	1763	114,0
Set.	1901	104,8	1855	103,3	1815	117,4
Out.	1845	101,7	1805	100,6	1831	118,4
Nov.	1848	101,9	1807	100,7	1808	116,9
Dez.	1842	101,5	1816	101,2	1701	110,0
2015						
Jan.	1840	101,4	1810	100,8	1643	106,3
<b>Δ% mensal</b>						
Jan./15/dez/14	-0,1	-	-0,3	-	-3,4	-
<b>Δ% no ano</b>						
Jan./15/dez/14	-0,1	-	-0,3	-	-3,4	-
<b>Δ% anual</b>						
Jan./15/jan./14	-5,4	-	-4,8	-	-6,3	-

FONTE: PED-RMPA - Convênio FEE, FGTAS, PMPA, SEADE, DIEESE e apoio MTE/FAT.

(1) Excluem os assalariados e os empregados domésticos assalariados que não tiveram remuneração no mês, os trabalhadores familiares sem remuneração salarial e os trabalhadores que ganharam exclusivamente em espécie ou benefício. (2) Excluem os assalariados que não tiveram remuneração no mês. (3) O inflator utilizado foi o IPC-IEPE; valores em reais de jan./15. (4) Os índices têm como base a média de 2000 = 100.

Tabela 10

Rendimento real máximo e mínimo dos ocupados e dos assalariados no trabalho principal, na RMPA — 1998/2015

PERÍODOS E VARIAÇÕES	RENDIMENTO REAL									
	Ocupados (1)					Assalariados (2)				
	Limite máximo dos 10% mais pobres	Limite máximo dos 25% mais pobres	Limite máximo dos 50% mais pobres	Limite mínimo dos 25% mais ricos	Limite mínimo dos 10% mais ricos	Limite máximo dos 10% mais pobres	Limite máximo dos 25% mais pobres	Limite máximo dos 50% mais pobres	Limite mínimo dos 25% mais ricos	Limite mínimo dos 10% mais ricos
Jan./98	482	759	1257	2 252	3 914	618	812	1257	2 074	3 457
Jan./99	474	791	1243	2 063	3 900	632	822	1265	2 107	3 884
Jan./00	430	712	1140	2 137	4 178	570	768	1140	2 062	3 799
Jan./01	442	711	1064	2 030	3 796	552	782	1123	2 017	3 618
Jan./02	492	737	1082	1967	3 525	586	738	1139	1967	3 281
Jan./03	442	642	1016	1751	3 400	545	722	1052	1751	3 296
Jan./04	474	681	986	1820	3 546	584	773	1102	1822	3 510
Jan./05	472	695	1024	1788	3 274	582	727	1091	1788	3 121
Jan./06	522	696	1045	1741	3 433	613	784	1058	1741	3 157
Jan./07	584	755	1039	1703	3 294	670	828	1107	1703	3 238
Jan./08	589	785	1114	1804	3 342	652	796	1114	1804	3 078
Jan./09	596	765	1177	1867	3 649	676	842	1177	1814	3 259
Jan./10	679	846	1140	1900	3 706	717	855	1150	1853	3 327
Jan./11	702	873	1214	2 024	3 824	763	922	1214	1979	3 598
Jan./12	730	886	1265	1941	3 503	769	924	1265	1941	3 376
Jan./13	757	945	1300	2 127	3 545	806	945	1284	1955	3 433
2014										
Jan.	772	963	1344	2 181	3 816	839	974	1308	2 108	3 436
Fev.	784	973	1366	2 164	3 786	850	973	1298	2 164	3 479
Mar.	794	971	1390	2 143	3 751	854	975	1321	2 143	3 570
Abr.	807	966	1377	2 123	3 785	849	980	1344	2 123	3 715
Mai	818	966	1335	2 107	3 758	843	990	1335	2 072	3 583
Jun.	816	955	1294	2 098	3 742	839	976	1294	2 063	3 393
Jul.	822	979	1293	2 097	3 844	839	989	1293	2 062	3 390
Ago.	821	981	1327	2 095	3 842	838	978	1292	2 061	3 492
Set.	837	997	1344	2 093	3 664	837	995	1291	2 024	3 490
Out.	829	994	1339	2 087	3 305	835	999	1287	2 017	3 305
Nov.	808	996	1332	2 076	3 286	830	1021	1315	2 041	3 183
Dez.	776	978	1312	2 060	3 330	824	1025	1339	2 053	3 159
2015										
Jan.	771	969	1295	2 034	3 625	814	1012	1289	2 027	3 187
<b>Δ% mensal</b>										
Jan./15/dez./14	-0,6	-0,9	-1,3	-1,3	8,9	-1,2	-1,3	-3,7	-1,3	0,9
<b>Δ% no ano</b>										
Jan./15/dez./14	-0,6	-0,9	-1,3	-1,3	8,9	-1,2	-1,3	-3,7	-1,3	0,9
<b>Δ% anual</b>										
Jan./15/jan./14	-0,1	0,6	-3,6	-6,7	-5,0	-3,0	3,9	-1,5	-3,8	-7,2

FONTE: PED-RMPA - Convênio FEE, FGTAS, PMPA, SEADE, DIEESE e apoio MTE/FAT.

NOTA: O inflator utilizado foi o IPC-IEPE; valores em reais de jan./15.

(1) Excluem os assalariados e os empregados domésticos assalariados que não tiveram remuneração no mês, os trabalhadores familiares sem remuneração salarial e os trabalhadores que ganharam exclusivamente em espécie ou benefício. (2) Excluem os assalariados que não tiveram remuneração no mês.



Tabela 11

Rendimento médio real dos ocupados e dos assalariados no trabalho principal, na RMPA — 1998/2015

PERÍODOS E VARIAÇÕES	RENDIMENTO MÉDIO REAL											
	Ocupados (1)						Assalariados (2)					
	10% mais pobres	25% mais pobres	Entre 25% e 50% mais pobres	Entre 50% e 25% mais ricos	25% mais ricos	10% mais ricos	10% mais pobres	25% mais pobres	Entre 25% e 50% mais pobres	Entre 50% e 25% mais ricos	25% mais ricos	10% mais ricos
Jan./98	315	510	985	1636	4 370	6 614	476	620	1046	1611	3 912	5 812
Jan./99	323	526	973	1595	4 291	6 518	502	649	1031	1622	4 131	6 190
Jan./00	289	468	894	1516	4 364	6 609	442	583	939	1516	4 059	6 089
Jan./01	300	473	878	1480	4 318	6 742	444	587	931	1503	4 140	6 440
Jan./02	341	506	883	1475	3 920	5 962	468	597	923	1474	3 753	5 674
Jan./03	297	460	822	1333	3 815	5 888	447	562	869	1351	3 713	5 699
Jan./04	316	476	846	1339	3 731	5 748	472	594	903	1385	3 704	5 676
Jan./05	308	475	834	1317	3 575	5 478	479	599	896	1355	3 554	5 457
Jan./06	338	505	859	1331	3 580	5 519	505	625	919	1366	3 498	5 359
Jan./07	384	554	903	1371	3 602	5 485	541	660	949	1391	3 549	5 432
Jan./08	397	567	908	1393	3 770	5 790	557	668	950	1391	3 615	5 541
Jan./09	400	579	951	1438	3 921	5 966	554	676	979	1421	3 719	5 669
Jan./10	444	625	967	1444	3 927	6 039	620	730	997	1451	3 766	5 761
Jan./11	533	687	1041	1536	4 203	6 533	640	757	1057	1510	4 037	6 306
Jan./12	538	706	1068	1568	3 939	5 959	662	775	1075	1540	3 807	5 807
Jan./13	587	751	1095	1624	3 971	5 877	686	807	1099	1579	3 792	5 650
2014												
Jan.	568	751	1145	1740	4 143	6 164	684	815	1149	1655	3 981	6 002
Fev.	596	770	1156	1754	4 096	6 054	692	822	1152	1662	3 975	5 933
Mar.	604	777	1160	1760	4 169	6 160	695	824	1155	1685	4 081	6 090
Abr.	608	780	1160	1753	4 124	6 042	702	827	1155	1675	4 068	6 057
Mai	610	781	1151	1726	4 071	6 006	712	834	1153	1663	3 964	5 908
Jun.	599	773	1132	1686	3 964	5 866	714	832	1139	1622	3 789	5 610
Jul.	610	781	1136	1695	4 027	6 004	713	834	1139	1628	3 838	5 725
Ago.	605	778	1142	1704	4 053	6 037	701	825	1138	1622	3 888	5 824
Set.	614	786	1150	1699	3 965	5 906	710	833	1142	1622	3 818	5 725
Out.	595	777	1146	1673	3 782	5 572	702	831	1146	1606	3 632	5 362
Nov.	561	762	1146	1681	3 801	5 575	718	843	1157	1625	3 597	5 252
Dez.	524	739	1137	1671	3 820	5 629	705	836	1161	1623	3 637	5 361
2015												
Jan.	506	727	1120	1636	3 874	5 751	710	834	1142	1586	3 670	5 457
<b>Δ% mensal</b>												
Jan./15/dez./14	-3,4	-1,6	-1,5	-2,1	1,4	2,2	0,7	-0,2	-1,6	-2,3	0,9	1,8
<b>Δ% no ano</b>												
Jan./15/dez./14	-3,4	-1,6	-1,5	-2,1	1,4	2,2	0,7	-0,2	-1,6	-2,3	0,9	1,8
<b>Δ% anual</b>												
Jan./15/jan./14	-10,9	-3,2	-2,2	-6,0	-6,5	-6,7	3,8	2,3	-0,6	-4,2	-7,8	-9,1

FONTE: PED-RMPA - Convênio FEE, FGTAS, PMPA, SEADE, DIEESE e apoio MTE/FAT.

NOTA: O inflator utilizado foi o IPC-IEPE; valores em reais de jan./15.

(1) Excluem os assalariados e os empregados domésticos assalariados que não tiveram remuneração no mês, os trabalhadores familiares sem remuneração salarial e os trabalhadores que ganharam exclusivamente em espécie ou benefício. (2) Excluem os assalariados que não tiveram remuneração no mês.

Tabela 12

Índices do emprego, do rendimento médio real e da massa de rendimentos reais dos ocupados e dos assalariados na RMPA — 1998/2015

PERÍODOS E VARIÁÇÕES	OCUPADOS (1)			ASSALARIADOS (2)		
	Emprego	Rendimento Médio Real	Massa de Rendimentos Reais	Emprego	Salário Médio Real	Massa Salarial Real
Jan./98	90,0	103,9	93,5	92,2	101,0	93,1
Jan./99	93,2	102,6	95,6	94,8	104,7	99,2
Jan./00	98,5	99,8	98,3	97,8	99,0	96,8
Jan./01	102,4	98,8	101,2	104,3	100,3	104,6
Jan./02	102,2	93,7	95,7	108,4	94,4	102,2
Jan./03	103,3	88,8	91,7	105,0	90,7	95,2
Jan./04	103,8	88,0	91,3	107,3	91,7	98,5
Jan./05	106,4	85,2	90,7	111,2	89,0	99,0
Jan./06	108,8	86,5	94,1	113,4	89,6	101,6
Jan./07	109,9	88,8	97,6	118,8	91,6	108,8
Jan./08	115,1	91,6	105,5	123,1	92,6	113,9
Jan./09	118,8	95,2	113,1	126,8	95,1	120,6
Jan./10	119,5	95,7	114,4	130,6	96,5	126,0
Jan./11	124,6	103,2	128,7	140,1	103,1	144,5
Jan./12	124,8	100,7	125,6	139,8	100,9	140,9
Jan./13	126,5	102,9	130,2	142,0	102,0	144,9
2014						
Jan.	125,8	107,9	135,8	141,5	107,1	151,6
Fev.	126,0	107,7	135,7	140,5	107,0	150,4
Mar.	124,2	108,8	135,1	138,9	108,6	150,8
Abr.	124,2	108,2	134,3	139,6	108,4	151,3
Mai	121,9	107,0	130,5	138,4	107,0	148,1
Jun.	121,9	105,0	127,9	138,4	104,2	144,2
Jul.	120,8	106,0	128,1	136,2	104,8	142,8
Ago.	121,4	106,6	129,5	135,4	105,4	142,7
Set.	121,9	105,3	128,3	135,5	104,2	141,2
Out.	122,2	102,1	124,8	136,6	101,3	138,3
Nov.	122,9	102,3	125,7	136,9	101,4	138,7
Dez.	122,5	101,8	124,7	136,6	101,7	138,9
2015						
Jan.	122,2	101,6	124,2	136,3	101,3	138,0
<b>Δ% mensal</b>						
Jan./15/dez/14	-0,2	-0,2	-0,4	-0,2	-0,4	-0,6
<b>Δ% no ano</b>						
Jan./15/dez/14	-0,2	-0,2	-0,4	-0,2	-0,4	-0,6
<b>Δ% anual</b>						
Jan./15/jan/14	-2,9	-5,8	-8,5	-3,7	-5,4	-9,0

FONTE: PED-RMPA - Convênio FEE, FGTAS, PMPA, SEADE, DIEESE e apoio MTE/FAT.

NOTA: 1. Os índices têm como base a média de 2000 = 100.

2. O inflator utilizado foi o IPC-IEPE.

(1) Incluem os ocupados que não tiveram remuneração no mês e excluem os trabalhadores familiares sem remuneração salarial e os trabalhadores que ganharam exclusivamente em espécie ou benefício. (2) Incluem os assalariados que não tiveram remuneração no mês.

Tabela 13

Rendimento médio real dos assalariados nos setores público e privado, por setores de atividade econômica e carteira de trabalho assinada e não assinada pelo atual empregador, na RMPA — 1998/2015

PERÍODOS E VARIÇÕES	TOTAL (1)	ASSALARIADOS DO SETOR PRIVADO					ASSALARIADOS DO SETOR PÚBLICO (2)	
		Total	Setor de Atividade			Carteira de Trabalho		
			Indústria de transformação (3)	Comércio; reparação de veículos e motocicletas (4)	Serviços (5)	Assinada	Não assinada	
Jan/98	1797	1620	-	-	-	1699	122	2 568
Jan/99	1856	1600	-	-	-	1686	1109	2 960
Jan/00	1773	1517	-	-	-	1597	1135	2 935
Jan/01	1788	1527	-	-	-	1615	1137	2 955
Jan/02	1686	1481	-	-	-	1588	1045	2 648
Jan/03	1624	1389	-	-	-	1484	922	2 670
Jan/04	1646	1409	-	-	-	1498	967	2 694
Jan/05	1600	1402	-	-	-	1498	899	2 551
Jan/06	1601	1387	-	-	-	1470	956	2 641
Jan/07	1637	1419	-	-	-	1514	950	2 640
Jan/08	1655	1418	-	-	-	1490	1070	2 862
Jan/09	1698	1469	-	-	-	1545	1045	2 935
Jan/10	1736	1508	-	-	-	1588	1059	2 952
Jan/11	1841	1619	1695	1424	1661	1667	1300	3 081
Jan/12	1800	1602	1716	1382	1621	1662	1186	3 019
Jan/13	1820	1606	1722	1424	1629	1653	1239	3 095
2014								
Jan.	1901	1675	1873	1457	1662	1733	1149	3 146
Fev.	1904	1674	1859	1464	1672	1712	1201	3 191
Mar.	1937	1679	1783	1449	1721	1717	1231	3 298
Abr.	1933	1663	1751	1474	1678	1695	1287	3 326
Mai	1905	1641	1692	1445	1660	1684	1297	3 259
Jun.	1847	1625	1675	1467	1639	1663	1282	3 028
Jul.	1861	1627	1689	1453	1650	1676	1215	3 160
Ago.	1870	1650	1744	1430	1684	1697	1223	3 056
Set.	1855	1640	1776	1390	1664	1686	1246	3 076
Out.	1805	1628	1758	1440	1611	1668	(6)	2 800
Nov.	1807	1627	1741	1475	1607	1667	(6)	2 798
Dez.	1816	1635	1755	1468	1614	1675	(6)	2 781
2015								
Jan.	1810	1632	1748	1446	1627	(7)	(7)	(7)
<b>Δ% mensal</b>								
Jan/15/dez/14	-0,3	-0,2	-0,4	-1,5	0,8	-	-	-
<b>Δ% no ano</b>								
Jan/15/dez/14	-0,3	-0,2	-0,4	-1,5	0,8	-	-	-
<b>Δ% anual</b>								
Jan/15/jan/14	-4,8	-2,6	-6,7	-0,8	-2,1	-	-	-

FONTE: PED-RMPA - Convênio FEE, FGTAS, PMPA, SEADE, DIEESE e apoio MTE/FAT.

NOTA: 1. A captação da CNAE 2.0 domiciliar na PED iniciou-se em nov./10; ver **Nota técnica nº 1**.

2. O inflator utilizado foi o IPC-IEPE; valores em reais de jan./15.

(1) Excluem os assalariados que não tiveram remuneração no mês e os empregados domésticos e inclui os estatutários e os celetistas que trabalham em instituições públicas (Governos Municipal, Estadual, Federal, empresa de economia mista, autarquia, fundação, etc.) e os que não sabem a que setor pertence a empresa em que trabalham. (2) Englobam empregados nos Governos Municipal, Estadual e Federal, nas empresas de economia mista, nas autarquias, etc. (3) Seção C da CNAE 2.0 domiciliar. (4) Seção G da CNAE 2.0 domiciliar. (5) Seções H a S da CNAE 2.0 domiciliar e excluem os serviços domésticos. (6) A amostra não comporta desagregação para essa categoria. (7) Dados não disponíveis.

# Notas metodológicas

---

## 1 Principais conceitos

**PIA** - População em Idade Ativa - população com 10 anos e mais.

**PEA** - População Economicamente Ativa - parcela da PIA que está ocupada ou desempregada.

**Ocupados** - conjunto de pessoas que: (a) possuem trabalho remunerado exercido com regularidade; (b) possuem trabalho remunerado exercido de forma irregular e não procuram trabalho diferente do atual, excluindo aquelas que, não tendo procurado, exerceram algum trabalho de forma excepcional nos últimos sete dias; e (c) possuem trabalho não remunerado de ajuda em negócios de parentes, ou remunerado em espécie ou benefício, e não procuram trabalho.

**Desempregados** - conjunto de pessoas que se encontram em uma das situações a seguir:

- **desemprego aberto** - pessoas que procuraram trabalho de maneira efetiva nos 30 dias anteriores ao da entrevista e não exerceram nenhum trabalho nos últimos sete dias;
- **desemprego oculto pelo trabalho precário** - compreende as pessoas que procuraram efetivamente trabalho nos 30 dias anteriores ao dia da Pesquisa, ou nos últimos 12 meses, e que realizam, de forma irregular, algum trabalho remunerado, realizam algum trabalho não remunerado de ajuda em negócios de parentes, ou realizam algum trabalho recebendo exclusivamente em espécie ou benefício;
- **desemprego oculto pelo desalento e outros** - pessoas sem trabalho e que não o procuraram nos últimos 30 dias por desestímulo do mercado de trabalho, ou por circunstâncias fortuitas, mas apresentaram procura efetiva de trabalho nos últimos 12 meses.

**Inativos** (maiores de 10 anos) - parcela da PIA que não está ocupada, nem desempregada.

## 2 Principais indicadores

**Taxa global de participação** é a relação entre a População Economicamente Ativa e a População em Idade Ativa (PEA/PIA) e indica a proporção de pessoas com 10 anos e mais incorporada ao mercado de trabalho como ocupada ou desempregada.

**Taxa de desemprego total** é igual à relação desempregados/PEA e indica a proporção da PEA que se encontra na situação de desemprego aberto ou oculto.

**Taxa de ocupação** é igual à relação ocupados/PEA e indica a proporção da PEA que se encontra na situação de ocupados.

## Notas técnicas

---

### **Nº 1: Alteração dos indicadores de setor de atividade da PED na Região Metropolitana de Porto Alegre — jul./12**

Em novembro de 2010, a Pesquisa de Emprego e Desemprego iniciou a captação das informações referentes aos setores de atividade, considerando a Classificação Nacional de Atividades Econômicas (CNAE Domiciliar 2.0). A partir de então, realizou-se dupla codificação dos dados captados no campo: a primeira, utilizando a classificação de atividade econômica da PED, e, a segunda, a classificação da CNAE Domiciliar 2.0. Essa codificação em paralelo encerrou-se em maio de 2012, e, a partir de junho de 2012, foi adotada apenas a classificação derivada da CNAE Domiciliar 2.0.

Com isso, as séries contendo informações sobre setor de atividade que utilizavam a classificação anterior, divulgadas até maio de 2012, foram interrompidas, iniciando-se novas séries trimestrais segundo a classificação da CNAE Domiciliar 2.0, com dados a partir de janeiro de 2011. Como decorrência, também foram alteradas as séries respectivas com a evolução dos números-índices, os quais passam a ter como base a média de 2011. Todos os demais indicadores continuam com suas séries inalteradas.

### **Nº 2: Atualização dos valores absolutos das séries divulgadas pela PED na Região Metropolitana de Porto Alegre — set./12**

Com a divulgação dos dados definitivos do Censo Demográfico de 2010, pelo IBGE, a FEE ajustou as projeções populacionais realizadas anteriormente para a Região Metropolitana de Porto Alegre.

A PED RMPA altera suas séries em números absolutos, a partir de agosto de 2000, referentes à População Total, População em Idade Ativa, População Economicamente Ativa, Ocupados, Desempregados e Inativos com pelo menos dez anos.



ESTADO DO RIO GRANDE DO SUL

## SECRETARIA DO PLANEJAMENTO E DESENVOLVIMENTO REGIONAL

**SECRETÁRIO:** Cristiano Tatsch

### FUNDAÇÃO DE ECONOMIA E ESTATÍSTICA Siegfried Emanuel Heuser (FEE)

CONSELHO DE PLANEJAMENTO: Presidente: Igor Alexandre Clemente de Moraes. Membros: André F. Nunes de Nunes, Angelino Gomes Soares Neto, Júlio Cesar Ferraza, Fernando Ferrari Filho, Ricardo Franzói e Leonardo Ely Schreiner. CONSELHO CURADOR: Luciano Feltrin, Olavo Cesar Dias Monteiro e Gérson Péricles Tavares Doyll.

**PRESIDENTE:** Igor Alexandre Clemente de Moraes  
**DIRETOR TÉCNICO:** Martinho Roberto Lazzari  
**DIRETOR ADMINISTRATIVO:** Roberto Pereira da Rocha

## SECRETARIA DO TRABALHO E DO DESENVOLVIMENTO SOCIAL

**SECRETÁRIO:** Miki Breier

### FUNDAÇÃO GAÚCHA DO TRABALHO E AÇÃO SOCIAL/SISTEMA NACIONAL DE EMPREGO (FGTAS/SINE-RS)

**PRESIDENTE:** Juarez Santinon  
**DIRETOR TÉCNICO:** Pedro Francisco da Silva Filho

### DEPARTAMENTO INTERSINDICAL DE ESTATÍSTICA E ESTUDOS SÓCIO-ECONÔMICOS (DIEESE)

**PRESIDENTE:** Antônio de Souza  
**DIRETOR TÉCNICO:** Clemente Ganz Lúcio  
**COORDENADORA TÉCNICA DO SISTEMA PED:** Lúcia dos Santos Garcia  
**SUPERVISOR REGIONAL:** Ricardo Franzói

### FUNDAÇÃO SISTEMA ESTADUAL DE ANÁLISE DE DADOS (SEADE)

**DIRETORA-EXECUTIVA:** Maria Helena Guimarães de Castro

## Apoio Financeiro: MINISTÉRIO DO TRABALHO E EMPREGO

**MINISTRO:** Manoel Dias

### EQUIPE EXECUTORA

**Supervisão:** Rafael Bassegio Caumo (FEE), Michele Krieger Bohnert (FGTAS) e Virginia Donoso (DIEESE).

**Estatístico Responsável:** Patrícia Klaser Biasoli (FEE).

**Pesquisa de Campo:** Estela Belíssimo Campos de Abreu (Coordenadora — FEE). **Auxiliares:** Aurora Célia V. Maciel, Silvio J. Ferreira (FEE). **Estagiários:** Amanda Garroni Prado, Andrezza Bezerra Joaquim, Gabriela Santander Jardim, Milena Guimarães Ribas, William Marques Costa (FEE). **Equipe de Aplicação:** **Auxiliares:** Betina de Jesus Correa, Fabiano Fortes Liscano (FGTAS), Afonso Gaviraghi Ferreira, Daniel Leal Vieira Silveira, Luciano Bracht Barros, Sandra Targanski Krieger (FEE). **Equipe de Crítica:** **Técnicos:** Jaqueline Cristiane dos Santos, Juliano Florczak Almeida, Luciana Pêss (FGTAS), Adriana Lizete Schneider Dias, Rodrigo Goulart Campelo (FEE). **Análise Socioeconômica e Estatística:** Miriam De Toni (Coordenadora — FEE). **Técnicos:** André Luiz Leite Chaves, Bruna Kasprzak Borges, Fernanda Rodrigues Vargas, Iracema Keila Castro Branco, Jorge Augusto Silveira Verlindo, Norma Hermínia Kreling, Raul Luís Assumpção Bastos, Romeu Luiz Knob e Walter Arno Pichler (FEE) e Claudia Algayer da Rosa (FGTAS). **Estagiária:** Vitória Maria Martini Wendt. **Bolsista:** Camila Lohmann Cauzzi (FAPERGS). **Controle de Qualidade -** Jussára Lima do Nascimento (Coordenadora — FEE). **Auxiliares:** Londi Milke, Clotilde Rejane Meneghetti, Itamar Fraga de Britto, Juciara Veiga de Campos, Valmir dos Santos Goulart (FEE) e Marlene P. Rosset (FGTAS). **Estagiários:** Andre da Silva Simões, Daiana Figueira dos Santos, Jorge Americo da Silva Winter Junior, Karolainy de Oliveira dos Reis, Eduardo Hernandez Dutra, Vinicius Riskala, Vladimir Cunha dos Santos (FEE). **Editoração:** Breno Camargo Serafini (revisão) (FEE).

**Conceitos e Metodologia:** Fundação Sistema Estadual de Análise de Dados  
Departamento Intersindical de Estatística e Estudos Socioeconômicos

**Apoio:** FUNDAÇÃO DE AMPARO À PESQUISA DO ESTADO DO RIO GRANDE DO SUL (FAPERGS)



GOVERNO DO ESTADO  
**RIO GRANDE DO SUL**  
SECRETARIA DE PLANEJAMENTO  
E DESENVOLVIMENTO REGIONAL



**SEADE**



Ministério do  
Trabalho e Emprego



**Toda correspondência para esta publicação deverá ser endereçada à:**

FUNDAÇÃO DE ECONOMIA E ESTATÍSTICA Siegfried Emanuel Heuser

Duque de Caxias, 1691 — Fone: (51) 3216-9043 — Fax: (51) 3216-9134

Caixa Postal: 2355 — 90010-283 — Porto Alegre-RS

*E-mail:* ped@fee.tche.br

[www.fee.rs.gov.br](http://www.fee.rs.gov.br)