

## Interrompe-se a recuperação do nível ocupacional

As informações captadas pela Pesquisa de Emprego e Desemprego na Região Metropolitana de Porto Alegre (PED-RMPA) em dezembro de 2014 mostram variação negativa do nível ocupacional, o que interrompeu o movimento de recuperação iniciado em agosto, e relativa estabilidade da taxa de desemprego. O rendimento médio real referente ao mês de novembro de 2014 manteve-se praticamente estável para o total de ocupados e para os assalariados e apresentou redução para os trabalhadores autônomos.

Tabela A

Estimativas do número de pessoas com 10 anos e mais, segundo a condição de atividade, e taxas de desemprego, total e por tipo, na RMPA — dez./13, nov./14 e dez./14

CONDIÇÕES DE ATIVIDADE E TAXAS DE DESEMPREGO	ESTIMATIVAS (1.000 pessoas)			VARIÇÕES			
	Dez./13	Nov./14	Dez./14	Absoluta (1.000 pessoas)		Relativa (%)	
				Dez./14 Nov./14	Dez./14 Dez./13	Dez./14 Nov./14	Dez./14 Dez./13
<b>POPULAÇÃO EM IDADE ATIVA</b> .....	3.374	3.405	3.404	-1	30	0,0	0,9
<b>População Economicamente Ativa</b> .....	1.900	1.856	1.845	-11	-55	-0,6	-2,9
Ocupados .....	1.784	1.739	1.732	-7	-52	-0,4	-2,9
Desempregados .....	116	117	113	-4	-3	-3,4	-2,6
Em desemprego aberto .....	97	100	96	-4	-1	-4,0	-1,0
Em desemprego oculto .....	(1)-	(1)-	(1)-	-	-	-	-
<b>Inativos com 10 anos e mais</b> .....	1.474	1.549	1.559	10	85	0,6	5,8
<b>TAXAS DE DESEMPREGO (%)</b>							
<b>Total</b> .....	6,1	6,3	6,1	-	-	-3,2	0,0
Aberto .....	5,1	5,4	5,2	-	-	-3,7	2,0
Oculto .....	(1)-	(1)-	(1)-	-	-	-	-

FONTE: PED-RMPA - Convênio FEE, FGTAS, PMPA, SEADE, DIEESE e apoio MTE/FAT.

(1) A amostra não comporta desagregação para essa categoria.

## Apresentação

---

A Pesquisa de Emprego e Desemprego na Região Metropolitana de Porto Alegre (PED-RMPA) tem por objetivo conhecer e acompanhar a situação do mercado de trabalho regional através de levantamentos sistemáticos, com periodicidade mensal, de dados sobre emprego, desemprego e rendimentos da População Economicamente Ativa (PEA).

A Pesquisa tem como unidade amostral o domicílio da área urbana dos municípios que compõem a RMPA, coletando informações sobre seus moradores e realizando entrevistas individuais com as pessoas de 10 anos e mais de idade.

As informações, provenientes de uma amostra de cerca de 7.500 domicílios, são divulgadas mensalmente e resultam em médias móveis trimestrais dos dados coletados, compondo uma série mensal, que teve início no mês de junho de 1992.

A PED-RMPA foi implantada pela Fundação de Economia e Estatística (FEE), órgão vinculado à Secretaria do Planejamento, Gestão e Participação Cidadã do Estado do Rio Grande do Sul, com o apoio financeiro da Fundação de Amparo à Pesquisa do Estado do Rio Grande do Sul (FAPERGS). A Pesquisa é executada mediante convênio entre a FEE, a Fundação Gaúcha do Trabalho e Ação Social/Sistema Nacional de Emprego (FGTAS/Sine-RS), a Fundação Sistema Estadual de Análise de Dados (Fundação SEADE-SP) e o Departamento Intersindical de Estatística e Estudos Sócio-Econômicos (DIEESE). Com a interveniência do Sine-RS, o Ministério do Trabalho e Emprego (MTE) colabora no financiamento das pesquisas, conforme Resolução nº 55 do Conselho Deliberativo do Fundo de Amparo do Trabalho (Codefat), de 04 de janeiro de 1994. A partir do ano 2000, o convênio conta também com o apoio da Prefeitura Municipal de Porto Alegre (PMPA).

A PED-RMPA utiliza metodologia desenvolvida pelo DIEESE e pela Fundação SEADE-SP, já aplicada em pesquisas idênticas nas Regiões Metropolitanas de São Paulo (desde 1985), Brasília (desde 1991), Belo Horizonte (desde 1995), Salvador (desde 1997) e Recife (desde 1997). Em termos conceituais e metodológicos, a PED diferencia-se de outras pesquisas dessa natureza por ampliar o conceito de desemprego e por torná-lo mais adequado à realidade de países como o Brasil, onde a inserção da população ativa no mercado de trabalho é marcada por uma grande heterogeneidade. Assim sendo, a PED possibilita captar formas de desemprego que são comuns e importantes no mercado de trabalho brasileiro, tais como o desemprego oculto pelo trabalho precário e pelo desalento, permitindo, com isso, avaliações mais fidedignas da situação de trabalho e de vida da classe trabalhadora.

Informe PED: Pesquisa de Emprego e Desemprego na Região Metropolitana de Porto Alegre/FEE; FGTAS/SINE-RS; DIEESE; SEADE-SP; FAT. — v. 1, n.1 (jun. 1992)- . — Porto Alegre: FEE, 1992- . —

Mensal

ISSN 1983-7593

Convênio: FEE; FGTAS/SINE-RS; DIEESE; SEADE-SP; FAT.

1. Trabalho – Porto Alegre, Região Metropolitana de (RS). 2. Emprego – Porto Alegre, Região Metropolitana de (RS). I. Fundação de Economia Estatística Siegfried Emanuel Heuser. II. Fundação Sistema Estadual de Análise de Dados (SP). III. DIEESE. IV. Fundação Gaúcha do Trabalho e Ação Social. V. Sistema Nacional de Emprego (RS). VI. Fundo de Amparo ao Trabalhador

CDU 331.4 (816.501)

CIP: Ivete Lopes Figueiró  
CRB – 10/509

## Análise dos dados

### Comportamento do mês

**1** - Conforme os dados da PED-RMPA, a **taxa de desemprego total** apresentou relativa estabilidade em dezembro, passando de 6,3% da População Economicamente Ativa (PEA) em novembro para os atuais 6,1% (Gráfico A). A taxa de desemprego aberto passou de 5,4% para 5,2% da PEA nessa mesma base comparativa.

**2** - O número total de desempregados em dezembro foi estimado em 113 mil pessoas, redução de 4 mil indivíduos em relação ao mês anterior. Esse resultado ocorreu devido à saída de 11 mil pessoas do mercado de trabalho, contingente superior ao decréscimo do nível ocupacional (-7 mil pessoas) — Tabela A. A **taxa de participação**, no período, passou de 54,5% para 54,2%.

Gráfico A

Taxa de desemprego na RMPA — jan./13-dez./14

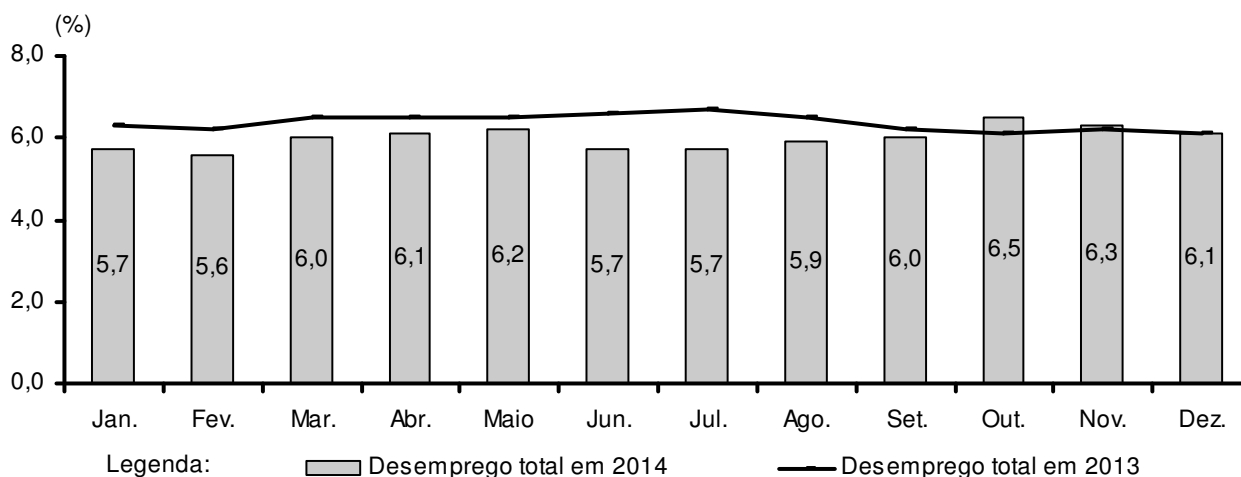

FONTE: PED-RMPA - Convênio FEE, FGTAS, PMPA, SEADE, DIEESE e apoio MTE/FAT.

NOTA: A taxa de desemprego total é composta pela soma das taxas de desemprego aberto e oculto.

**3** - Em dezembro, o **nível ocupacional** na RMPA apresentou variação negativa (-0,4%), comportamento que não é usual para esse mês. O contingente de ocupados no referido mês foi estimado em 1.732 mil indivíduos. No que diz respeito aos principais setores de atividade econômica analisados, constatou-se redução do nível ocupacional em **comércio, reparação de veículos automotores e motocicletas** (-15 mil ocupados, ou -4,2%), na **indústria de transformação** (-13 mil ocupados, ou -4,4%) e na **construção** (-2 mil ocupados, ou -1,6%). No sentido contrário, observou-se aumento do nível ocupacional nos **serviços** (mais 25 mil ocupados, ou 2,6%) — Tabela B e Tabela 5.

Tabela B

Estimativas do número de ocupados, segundo os setores de atividade, na RMPA — dez./13, nov./14 e dez./14

SETORES DE ATIVIDADE	ESTIMATIVAS (1.000 pessoas)			VARIAÇÕES			
	Dez./13	Nov./14	Dez./14	Absoluta (1.000 pessoas)		Relativa (%)	
				Dez./14 Nov./14	Dez./14 Dez./13	Dez./14 Nov./14	Dez./14 Dez./13
<b>TOTAL</b> (1) .....	1.784	1.739	1.732	-7	-52	-0,4	-2,9
Indústria de transformação (2) .....	309	294	281	-13	-28	-4,4	-9,1
Construção (3) .....	116	126	124	-2	8	-1,6	6,9
Comércio; reparação de veículos automotores e motocicletas (4) .....	357	353	338	-15	-19	-4,2	-5,3
Serviços (5) .....	977	947	972	25	-5	2,6	-0,5

FONTE: PED-RMPA - Convênio FEE, FGTAS, PMPA, SEADE, DIEESE e apoio MTE/FAT.

NOTA: 1. A captação da CNAE 2.0 domiciliar na PED iniciou-se em nov./10; ver **Nota técnica nº 1**.2. Estimativas atualizadas em set./12; ver **Nota técnica nº 2**.

(1) Inclui as seguintes seções da CNAE 2.0 domiciliar: agricultura, pecuária, produção florestal, pesca e aquicultura (Seção A); indústrias extrativas (Seção B); eletricidade e gás (Seção D); água, esgoto, atividades de gestão de resíduos e descontaminação (Seção E); organismos internacionais e outras instituições extraterritoriais (Seção U); atividades maldefinidas (Seção V). (2) Seção C da CNAE 2.0 domiciliar. (3) Seção F da CNAE 2.0 domiciliar. (4) Seção G da CNAE 2.0 domiciliar. (5) Seções H a T da CNAE 2.0 domiciliar.

**4 - Segundo a posição na ocupação**, houve relativa estabilidade do **emprego assalariado** (-0,2%, -2 mil empregos). No âmbito do **setor privado**, ocorreu variação negativa no assalariamento **com carteira assinada** (-0,5%, -5 mil empregos) e no **sem carteira assinada** (-5,0%, -5 mil empregos). Já o **setor público** apresentou aumento do emprego (3,8%, mais 8 mil pessoas). Ocorreram retração do nível ocupacional para os trabalhadores **autônomos** (-4,0%, -10 mil ocupados), aumento para o agregado **demais posições** — inclui empregadores, donos de negócio familiar, trabalhadores familiares sem remuneração, profissionais liberais, etc. — (2,9%, mais 5 mil ocupados) e estabilidade entre os **empregados domésticos** (Tabela C).

**5 - Em novembro, o rendimento médio real** apresentou relativa estabilidade para o total de ocupados (0,2%) e para os assalariados (0,1%), enquanto o dos trabalhadores autônomos teve redução (-1,3%). Em termos monetários, esses rendimentos passaram a corresponder a R\$ 1.792, R\$ 1.752 e R\$ 1.752 respectivamente (Tabela D).

Tabela C

Estimativas do número de ocupados, segundo a posição na ocupação, na RMPA — dez./13, nov./14 e dez./14

POSIÇÃO NA OCUPAÇÃO	ESTIMATIVAS (1.000 pessoas)			VARIAÇÕES			
	Dez./13	Nov./14	Dez./14	Absoluta (1.000 pessoas)		Relativa (%)	
				Dez./14 Nov./14	Dez./14 Dez./13	Dez./14 Nov./14	Dez./14 Dez./13
<b>TOTAL</b> .....	1.784	1.739	1.732	-7	-52	-0,4	-2,9
<b>Total de assalariados</b> (1) .....	1.277	1.229	1.227	-2	-50	-0,2	-3,9
Setor privado .....	1.055	1.020	1.010	-10	-45	-1,0	-4,3
Com carteira assinada .....	943	920	915	-5	-28	-0,5	-3,0
Sem carteira assinada .....	112	100	95	-5	-17	-5,0	-15,2
Setor público .....	221	208	216	8	-5	3,8	-2,3
<b>Autônomos</b> .....	245	252	242	-10	-3	-4,0	-1,2
<b>Empregados domésticos</b> .....	87	86	86	0	-1	0,0	-1,1
<b>Demais posições</b> (2) .....	175	172	177	5	2	2,9	1,1

FONTE: PED-RMPA - Convênio FEE, FGTAS, PMPA, SEADE, DIEESE e apoio MTE/FAT.

(1) Inclui os que não informaram o segmento em que trabalham. (2) Incluem empregadores, donos de negócio familiar, trabalhadores familiares sem remuneração, profissionais universitários autônomos e outras posições ocupacionais.

Tabela D

Rendimento médio real dos ocupados, dos assalariados, segundo as categorias selecionadas, e dos trabalhadores autônomos na RMPA — nov./13, out./14 e nov./14

CATEGORIAS SELECIONADAS	RENDIMENTOS (R\$)			VARIAÇÕES (%)	
	Nov./13	Out./14	Nov./14	Nov./14 Out./14	Nov./14 Nov./13
	<b>TOTAL DE OCUPADOS (1)</b> .....	1.885	1.788	1.792	0,2
<b>Total de assalariados (2)</b> .....	1.852	1.750	1.752	0,1	-5,4
Setor privado .....	1.608	1.578	1.578	0,0	-1,9
Indústria de transformação (3) .....	1.750	1.704	1.687	-1,0	-3,6
Comércio; reparação de veículos automotores e motocicletas (4) .....	1.437	1.396	1.430	2,4	-0,5
Serviços (5) .....	1.609	1.563	1.559	-0,3	-3,1
Com carteira assinada .....	1.672	1.617	1.616	-0,1	-3,3
Sem carteira assinada .....	1.082	(6)-	(6)-	-	-
Setor público (7) .....	3.155	2.715	2.713	-0,1	-14,0
<b>Trabalhadores autônomos</b> .....	1.711	1.775	1.752	-1,3	2,4

FONTE: PED-RMPA - Convênio FEE, FGTAS, PMPA, SEADE, DIEESE e apoio MTE/FAT.

NOTA: 1. A captação da CNAE 2.0 domiciliar na PED iniciou-se em nov./10; ver **Nota técnica nº 1**.

2. O inflator utilizado foi o IPC-IEPE; valores em reais de novembro/14.

(1) Inclui empregadores, donos de negócio familiar, trabalhadores familiares sem remuneração, profissionais liberais e outras posições ocupacionais. (2) Exclui os empregados domésticos e inclui aqueles que não sabem a que setor pertence a empresa em que trabalham. (3) Seção C da CNAE 2.0 domiciliar. (4) Seção G da CNAE 2.0 domiciliar. (5) Seções H a S da CNAE 2.0 domiciliar, e excluem os serviços domésticos. (6) A amostra não comporta desagregação para essa categoria. (7) Inclui os estatutários e os celetistas que trabalham em instituições públicas (Governos Municipal, Estadual, Federal, empresa de economia mista, autarquia, fundação, etc.).

**6** - Em novembro, a **massa de rendimentos reais** registrou variação positiva para os ocupados (0,8%) e relativa estabilidade para os assalariados (0,3%). Entre os ocupados, o comportamento da massa de rendimentos deveu-se ao acréscimo do nível ocupacional, uma vez que o rendimento médio real pouco variou. Já o comportamento da massa salarial foi provocado pela relativa estabilidade do nível de emprego e do salário médio real (Gráfico B e Tabela 12).

Gráfico B

Índice da massa de rendimentos reais dos ocupados na RMPA — 2012/14

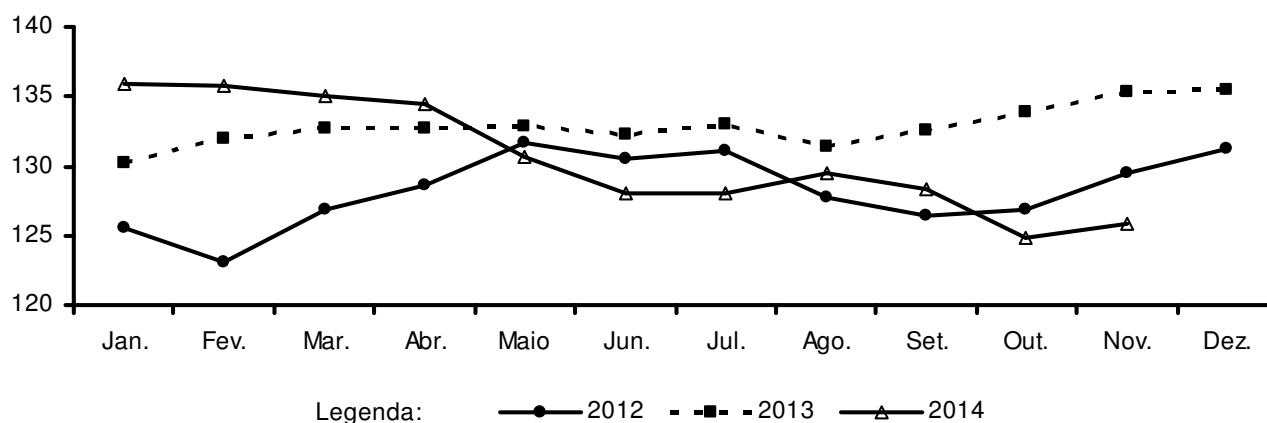

FONTE: PED-RMPA - Convênio FEE, FGTAS, PMPA, SEADE, DIEESE e apoio MTE/FAT.

NOTA: 1. O inflator utilizado foi o IPC-IEPE; os dados têm como base a média de 2000 = 100.

2. Os ocupados incluem aqueles que não tiveram remuneração no mês e excluem os trabalhadores familiares sem remuneração salarial.

## Comportamento em 12 meses

**7** - Entre dezembro de 2013 e dezembro de 2014, a **taxa de desemprego total** na RMPA permaneceu estacionária em 6,1% da PEA. No mesmo período, a taxa de desemprego aberto apresentou relativa estabilidade, passando de 5,1% para 5,2%.

**8** - Na comparação anual, o contingente de desempregados apresentou diminuição de 3 mil pessoas. Esse resultado deveu-se à redução de 52 mil ocupados concomitantemente à saída de 55 mil pessoas do mercado de trabalho da Região. A **taxa de participação**, por seu turno, reduziu-se de 56,3% para 54,2% no mesmo período.

**9** - Nos últimos 12 meses, observou-se queda de 2,9% no **nível ocupacional** (Gráfico C). Note-se que, em todos os meses de 2014, as variações foram negativas nessa base de comparação, fato que havia ocorrido somente no ano de 1996, na série da Pesquisa. Setorialmente, houve decréscimos na **indústria de transformação**, de 28 mil indivíduos (-9,1%); em **comércio, reparação de veículos automotores e motocicletas**, de 19 mil indivíduos (-5,3%); e em **serviços**, de 5 mil indivíduos (-0,5%). O único setor a apresentar crescimento foi a **construção**, com acréscimo de 8 mil pessoas (6,9%).

Gráfico C

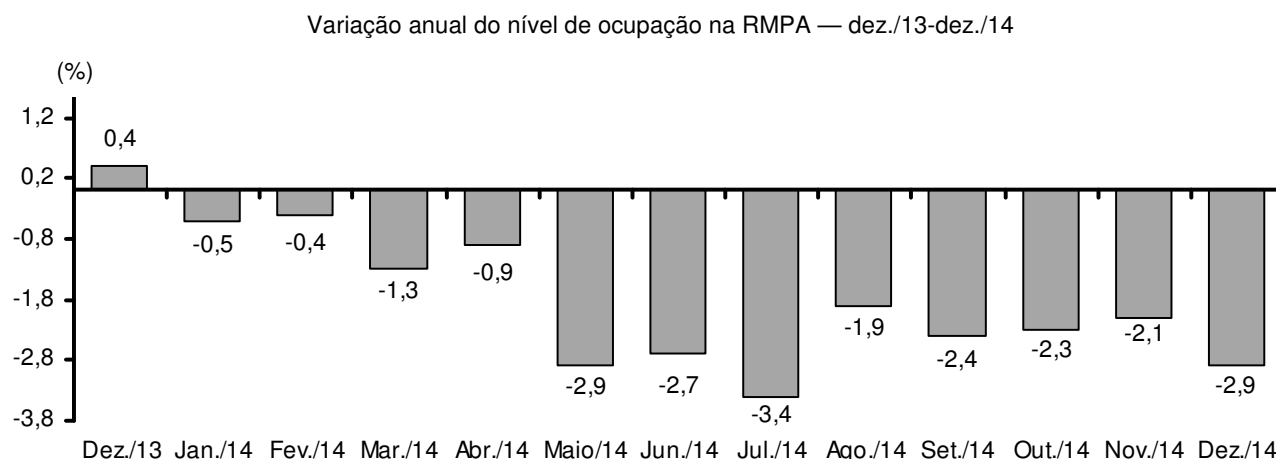

FONTE: PED-RMPA - Convênio FEE, FGTAS, PMPA, SEADE, DIEESE e apoio MTE/FAT.

NOTA: Variação relativa em relação ao mesmo mês do ano anterior.

**10** - De acordo com a **posição na ocupação**, na comparação anual, houve redução do **assalariamento** do **setor privado**, de 45 mil indivíduos (-4,3%), e do **setor público**, de 5 mil indivíduos (-2,3%). No setor privado, destaca-se a diminuição de 28 mil trabalhadores **com carteira de trabalho assinada** (-3,0%), invertendo o comportamento positivo que esse indicador vinha apresentando nos últimos 10 anos, na comparação entre os meses de dezembro de cada ano. Com relação aos indivíduos **sem carteira assinada**, também houve redução de 17 mil no número de ocupados (-15,2%). Observa-se também desempenho negativo do nível de ocupação para **autônomos**, com decréscimo de 3 mil pessoas (-1,2%), e relativa estabilidade para os **empregados domésticos**, com menos 1 mil ocupados (-1,1%). A exceção foi o agregado **demais posições**, com variação positiva de 2 mil ocupados (1,1%).

**11** - Entre novembro de 2013 e novembro de 2014, o **rendimento médio real** dos ocupados teve decréscimo de 4,9%; e o salário médio real, redução de 5,4%. Cabe destacar-se que a queda do rendimento médio real para os ocupados interrompe a trajetória positiva registrada nos últimos nove anos, nessa base comparativa. Já os trabalhadores autônomos tiveram aumento de 2,4% em seu rendimento médio real.

**12** - A **massa de rendimentos reais** reduziu-se, no mesmo período, em 7,0% para os ocupados e 8,9% para os assalariados. Em ambos os casos, esses resultados deveram-se, principalmente, à queda do rendimento médio real e, secundariamente, à redução na ocupação e no emprego.

Tabela 1

Estimativas da população total, da População Economicamente Ativa e dos inativos maiores de 10 anos, taxa de participação e taxa de desemprego total na RMPA — 1998-2014

PERÍODOS E VARIÁVEIS	POPULAÇÃO ECONOMICAMENTE ATIVA						INATIVOS MAIORES DE 10 ANOS		TAXAS (%)		POPULAÇÃO TOTAL (1)
	Total		Ocupados		Desempregados		Números Absolutos (2)	Índi- ces (3)	Participação PEA/PIA	Desemprego Total (DES/PEA)	
	Números absolutos (2)	Índi- ces (3)	Números absolutos (2)	Índi- ces (3)	Números absolutos (2)	Índi- ces (3)					
Dez./98	1 635	94,9	1 352	94,2	283	99,0	1 179	98,0	58,1	17,3	3 385
Dez./99	1 719	99,8	1 408	98,1	311	108,7	1 170	97,3	59,5	18,1	3 453
Dez./00	1 743	101,2	1 482	103,2	261	91,3	1 196	99,4	59,3	15,0	3 512
Dez./01	1 709	99,2	1 456	101,4	253	88,5	1 253	104,2	57,7	14,8	3 539
Dez./02	1 727	100,3	1 482	103,2	245	85,7	1 272	105,7	57,6	14,2	3 562
Dez./03	1 753	101,8	1 474	102,6	279	97,6	1 259	104,7	58,2	15,9	3 585
Dez./04	1 744	101,3	1 493	104,0	251	87,8	1 326	110,2	56,8	14,4	3 608
Dez./05	1 792	104,1	1 546	107,7	246	86,0	1 324	110,1	57,5	13,7	3 631
Dez./06	1 807	104,9	1 574	109,6	233	81,5	1 331	110,6	57,6	12,9	3 652
Dez./07	1 832	106,4	1 625	113,2	207	72,4	1 354	112,6	57,5	11,3	3 672
Dez./08	1 879	109,1	1 695	118,0	184	64,3	1 339	111,3	58,4	9,8	3 691
Dez./09	1 877	109,0	1 701	118,5	176	61,5	1 388	115,4	57,5	9,4	3 709
Dez./10	1 909	110,9	1 772	123,4	137	47,9	1 376	114,4	58,1	7,2	3 730
Dez./11	1 879	109,1	1 759	122,5	120	42,0	1 459	121,3	56,3	6,4	3 753
Dez./12	1 901	110,4	1 777	123,7	124	43,4	1 458	121,2	56,6	6,5	3 775
2013											
Dez.	1 900	110,3	1 784	124,2	116	40,6	1 474	122,5	56,3	6,1	3 795
2014											
Jan.	1 891	109,8	1 783	124,2	108	37,8	1 492	124,0	55,9	5,7	3 797
Fev.	1 893	109,9	1 787	124,4	106	37,1	1 494	124,2	55,9	5,6	3 798
Mar.	1 873	108,8	1 761	122,6	112	39,2	1 514	125,9	55,3	6,0	3 800
Abr.	1 875	108,9	1 761	122,6	114	39,9	1 515	125,9	55,3	6,1	3 801
Mai	1 844	107,1	1 730	120,5	114	39,9	1 546	128,5	54,4	6,2	3 803
Jun.	1 832	106,4	1 728	120,3	104	36,4	1 566	130,2	53,9	5,7	3 805
Jul.	1 818	105,6	1 714	119,4	104	36,4	1 580	131,3	53,5	5,7	3 806
Ago.	1 832	106,4	1 724	120,1	108	37,8	1 567	130,3	53,9	5,9	3 808
Set.	1 839	106,8	1 729	120,4	110	38,5	1 561	129,8	54,1	6,0	3 809
Out.	1 850	107,4	1 730	120,5	120	42,0	1 550	128,8	54,4	6,5	3 811
Nov.	1 856	107,8	1 739	121,1	117	40,9	1 549	128,8	54,5	6,3	3 812
Dez.	1 845	107,1	1 732	120,6	113	39,5	1 559	129,6	54,2	6,1	3 814
<b>Δ% mensal</b>											
Dez./14/nov./14	-0,6	-	-0,4	-	-3,4	-	0,6	-	-0,6	-3,2	0,1
<b>Δ% no ano</b>											
Dez./14/dez./13	-2,9	-	-2,9	-	-2,6	-	5,8	-	-3,7	0,0	0,5
<b>Δ% anual</b>											
Dez./14/dez./13	-2,9	-	-2,9	-	-2,6	-	5,8	-	-3,7	0,0	0,5

FONTE: PED-RMPA - Convênio FEE, FGTS, PMPA, SEADE, DIEESE e apoio MTE/FAT.

NOTA: Projeções populacionais atualizadas em set./12; ver **Nota técnica nº 2**.

(1) Estimativa em 1.000 pessoas, elaborada pelo Núcleo de Indicadores Sociais da FEE. (2) Estimativa em 1.000 pessoas. (3) Os índices têm como base a média de 2000 = 100.

Tabela 2

Taxas de desemprego, por tipo, na RMPA — 1998-2014

(%)

PERÍODOS E VARIACIONES	TAXAS DE DESEMPREGO					
	Total	Aberto	Oculto			
			Total	Precário	Desalento	
Dez./98	17,3	11,2	6,1	4,4	1,7	
Dez./99	18,1	11,1	7,0	5,0	2,0	
Dez./00	15,0	9,3	5,7	3,7	2,0	
Dez./01	14,8	9,2	5,6	3,7	1,9	
Dez./02	14,2	9,1	5,1	3,5	1,6	
Dez./03	15,9	10,5	5,4	3,8	1,6	
Dez./04	14,4	9,8	4,6	3,3	1,3	
Dez./05	13,7	9,7	4,0	2,9	1,1	
Dez./06	12,9	9,2	3,7	2,7	1,0	
Dez./07	11,3	8,7	2,6	1,8	(1)-	
Dez./08	9,8	7,4	2,4	1,8	(1)-	
Dez./09	9,4	7,4	2,0	1,5	(1)-	
Dez./10	7,2	5,8	1,4	1,1	(1)-	
Dez./11	6,4	5,4	(1)-	(1)-	(1)-	
Dez./12	6,5	5,6	(1)-	(1)-	(1)-	
2013						
Dez.	6,1	5,1	(1)-	(1)-	(1)-	
2014						
Jan.	5,7	4,8	(1)-	(1)-	(1)-	
Fev.	5,6	4,8	(1)-	(1)-	(1)-	
Mar.	6,0	5,3	(1)-	(1)-	(1)-	
Abr.	6,1	5,4	(1)-	(1)-	(1)-	
Mai	6,2	5,5	(1)-	(1)-	(1)-	
Jun.	5,7	5,0	(1)-	(1)-	(1)-	
Jul.	5,7	5,0	(1)-	(1)-	(1)-	
Ago.	5,9	5,2	(1)-	(1)-	(1)-	
Set.	6,0	5,3	(1)-	(1)-	(1)-	
Out.	6,5	5,7	(1)-	(1)-	(1)-	
Nov.	6,3	5,4	(1)-	(1)-	(1)-	
Dez.	6,1	5,2	(1)-	(1)-	(1)-	
<b>Δ% mensal</b>						
Dez./14/nov./14	-3,2	-3,7	-	-	-	
<b>Δ% no ano</b>						
Dez./14/dez./13	0,0	2,0	-	-	-	
<b>Δ% anual</b>						
Dez./14/dez./13	0,0	2,0	-	-	-	

FONTE: PED-RMPA - Convênio FEE, FGTS, PMPA, SEADE, DIEESE e apoio MTE/FAT.

(1) A amostra não comporta desagregação para essa categoria.



Tabela 3

Taxas de desemprego, por atributos pessoais, na RMPA — 1998-2014

(%)

PERÍODOS E VARIÁÇÕES	ATRIBUTOS PESSOAIS												
	TOTAL	Sexo		Faixa Etária						Posição no Domicílio		Raça/Cor	
		Homens	Mulheres	10 a 15 anos	16 a 24 anos	25 a 39 anos	40 a 49 anos	50 a 59 anos	60 anos e mais	Chefes	Demais membros	Negros	Não negros
Dez./98	17,3	15,3	19,9	(1)-	28,2	14,4	12,1	(1)-	(1)-	11,3	22,5	24,6	16,4
Dez./99	18,1	15,3	21,5	(1)-	30,6	14,4	10,8	(1)-	(1)-	11,0	23,9	26,9	16,8
Dez./00	15,0	12,4	18,2	(1)-	26,5	12,3	8,8	(1)-	(1)-	8,6	20,5	22,4	14,1
Dez./01	14,8	12,2	17,8	(1)-	27,1	12,0	9,1	(1)-	(1)-	8,9	19,9	22,4	13,6
Dez./02	14,2	12,1	16,7	(1)-	25,9	11,6	9,5	(1)-	(1)-	8,3	19,2	20,9	13,3
Dez./03	15,9	13,4	19,0	(1)-	28,5	13,7	10,0	(1)-	(1)-	9,6	21,0	23,7	14,7
Dez./04	14,4	12,1	17,1	(1)-	26,5	12,4	9,6	(1)-	(1)-	8,9	19,0	23,0	13,3
Dez./05	13,7	11,9	15,9	(1)-	25,7	12,2	8,8	(1)-	(1)-	8,4	18,1	19,3	12,9
Dez./06	12,9	10,5	15,8	(1)-	25,0	11,4	7,8	(1)-	(1)-	7,5	17,4	17,9	12,1
Dez./07	11,3	8,8	14,2	(1)-	22,5	9,6	7,2	(1)-	(1)-	6,2	15,6	14,2	10,8
Dez./08	9,8	7,3	12,6	(1)-	19,4	9,3	5,8	(1)-	(1)-	5,5	13,5	14,5	9,0
Dez./09	9,4	7,7	11,3	(1)-	20,4	8,2	6,8	(1)-	(1)-	5,5	12,7	12,7	8,8
Dez./10	7,2	5,6	9,2	(1)-	15,8	6,2	4,8	(1)-	(1)-	4,0	10,1	10,4	6,8
Dez./11	6,4	5,7	7,2	(1)-	13,9	6,2	(1)-	(1)-	(1)-	3,8	8,7	10,1	5,9
Dez./12	6,5	5,8	7,4	(1)-	15,0	5,8	(1)-	(1)-	(1)-	4,1	8,7	9,3	6,1
2013													
Dez.	6,1	5,5	6,7	(1)-	14,1	5,3	(1)-	(1)-	(1)-	3,6	8,3	(1)-	5,8
2014													
Jan.	5,7	5,0	6,5	(1)-	13,1	4,9	(1)-	(1)-	(1)-	3,3	7,9	(1)-	5,5
Fev.	5,6	5,0	6,4	(1)-	13,1	5,3	(1)-	(1)-	(1)-	3,0	8,0	(1)-	5,3
Mar.	6,0	5,6	6,6	(1)-	14,0	5,9	(1)-	(1)-	(1)-	3,1	8,7	(1)-	5,5
Abr.	6,1	5,6	6,7	(1)-	14,1	6,0	(1)-	(1)-	(1)-	3,2	8,8	(1)-	5,8
Maio	6,2	5,7	6,8	(1)-	14,6	5,9	(1)-	(1)-	(1)-	3,4	8,8	(1)-	5,9
Jun.	5,7	5,1	6,4	(1)-	14,2	4,9	(1)-	(1)-	(1)-	3,1	8,2	(1)-	5,6
Jul.	5,7	5,4	6,2	(1)-	14,5	4,9	(1)-	(1)-	(1)-	3,5	7,9	(1)-	5,4
Ago.	5,9	5,2	6,7	(1)-	15,0	5,3	(1)-	(1)-	(1)-	3,6	8,1	(1)-	5,6
Set.	6,0	5,1	7,0	(1)-	14,0	5,9	(1)-	(1)-	(1)-	3,6	8,2	(1)-	5,6
Out.	6,5	5,5	7,6	(1)-	15,8	6,3	(1)-	(1)-	(1)-	3,4	9,2	(1)-	5,8
Nov.	6,3	5,5	7,2	(1)-	15,3	5,9	(1)-	(1)-	(1)-	3,4	8,9	(1)-	5,7
Dez.	6,1	5,8	6,4	(1)-	15,5	5,6	(1)-	(1)-	(1)-	3,3	8,6	9,5	5,4
<b>Δ% mensal</b>													
Dez./14/nov./14	-3,2	5,5	-11,1	-	1,3	-5,1	-	-	-	-2,9	-3,4	-	-5,3
<b>Δ% no ano</b>													
Dez./14/dez./13	0,0	5,5	-4,5	-	9,9	5,7	-	-	-	-8,3	3,6	-	-6,9
<b>Δ% anual</b>													
Dez./14/dez./13	0,0	5,5	-4,5	-	9,9	5,7	-	-	-	-8,3	3,6	-	-6,9

FONTE: PED-RMPA - Convênio FEE, FGTS, PMPA, SEADE, DIEESE e apoio MTE/FAT.

(1) A amostra não comporta desagregação para essa categoria.

Tabela 4

Distribuição dos desempregados, por atributos pessoais, na RMPA — 1998-2014

(%)

ATRIBUTOS PESSOAIS													
PERÍODOS	TOTAL	Sexo		Faixa Etária						Posição no Domicílio		Raça/Cor	
		Homens	Mulheres	10 a 15 anos	16 a 24 anos	25 a 39 anos	40 a 49 anos	50 a 59 anos	60 anos e mais	Chefes	Demais membros	Negros	Não negros
Dez./98	100,0	50,1	49,9	(1)-	39,7	33,6	15,0	5,9	(1)-	30,4	69,6	15,7	84,3
Dez./99	100,0	46,7	53,3	(1)-	41,1	30,7	13,2	6,9	(1)-	27,6	72,4	18,7	81,3
Dez./00	100,0	45,4	54,6	(1)-	42,4	31,1	12,8	7,5	(1)-	26,3	73,7	17,2	82,8
Dez./01	100,0	45,3	54,7	(1)-	43,8	31,0	13,8	(1)-	(1)-	28,3	71,7	19,8	80,2
Dez./02	100,0	46,4	53,6	(1)-	44,2	30,0	15,4	6,6	(1)-	26,7	73,3	17,0	83,0
Dez./03	100,0	46,5	53,5	(1)-	44,0	31,4	14,3	7,4	(1)-	27,5	72,5	19,1	80,9
Dez./04	100,0	45,6	54,4	(1)-	44,8	31,7	15,0	(1)-	(1)-	27,9	72,1	18,3	81,7
Dez./05	100,0	47,6	52,4	(1)-	42,8	33,0	14,8	7,0	(1)-	27,8	72,2	18,5	81,5
Dez./06	100,0	44,1	55,9	(1)-	42,9	33,5	13,8	7,6	(1)-	26,4	73,6	19,3	80,7
Dez./07	100,0	42,6	57,4	(1)-	44,9	31,0	14,7	(1)-	(1)-	25,1	74,9	18,3	81,7
Dez./08	100,0	40,0	60,0	(1)-	41,8	35,2	13,5	(1)-	(1)-	25,8	74,2	22,2	77,8
Dez./09	100,0	43,9	56,1	(1)-	40,9	34,6	16,0	(1)-	(1)-	27,2	72,8	20,7	79,3
Dez./10	100,0	41,4	58,6	(1)-	42,6	33,0	15,0	(1)-	(1)-	26,3	73,7	18,8	81,2
Dez./11	100,0	48,6	51,4	(1)-	40,8	37,7	(1)-	(1)-	(1)-	28,3	71,7	19,1	80,9
Dez./12	100,0	47,7	52,3	(1)-	41,8	34,0	(1)-	(1)-	(1)-	30,3	69,7	18,1	81,9
2013													
Dez.	100,0	48,9	51,1	(1)-	41,1	33,2	(1)-	(1)-	(1)-	28,2	71,8	(1)-	82,9
2014													
Jan.	100,0	47,8	52,2	(1)-	40,5	32,9	(1)-	(1)-	(1)-	27,1	72,9	(1)-	84,6
Fev.	100,0	48,0	52,0	(1)-	40,7	35,5	(1)-	(1)-	(1)-	25,5	74,5	(1)-	82,5
Mar.	100,0	50,2	49,8	(1)-	40,4	37,2	(1)-	(1)-	(1)-	24,7	75,3	(1)-	79,8
Abr.	100,0	49,6	50,4	(1)-	40,9	37,4	(1)-	(1)-	(1)-	25,2	74,8	(1)-	82,2
Mai	100,0	49,7	50,3	(1)-	40,9	36,6	(1)-	(1)-	(1)-	26,3	73,7	(1)-	83,7
Jun.	100,0	48,0	52,0	(1)-	43,1	32,6	(1)-	(1)-	(1)-	26,0	74,0	(1)-	85,9
Jul.	100,0	50,4	49,6	(1)-	43,3	32,6	(1)-	(1)-	(1)-	29,3	70,7	(1)-	83,2
Ago.	100,0	47,5	52,5	(1)-	42,4	33,7	(1)-	(1)-	(1)-	29,1	70,9	(1)-	83,7
Set.	100,0	46,6	53,4	(1)-	39,2	38,2	(1)-	(1)-	(1)-	29,4	70,6	(1)-	83,7
Out.	100,0	45,8	54,2	(1)-	41,8	37,6	(1)-	(1)-	(1)-	25,7	74,3	(1)-	79,0
Nov.	100,0	47,1	52,9	(1)-	42,7	35,7	(1)-	(1)-	(1)-	25,4	74,6	(1)-	77,6
Dez.	100,0	51,0	49,0	(1)-	43,3	33,7	(1)-	(1)-	(1)-	26,0	74,0	26,0	74,0

FONTE: PED-RMPA - Convênio FEE, FGTAS, PMPA, SEADE, DIEESE e apoio MTE/FAT.

(1) A amostra não comporta desagregação para essa categoria.

Tabela 5

Estimativas e índices do nível de ocupação, por setores de atividade econômica, na RMPA — 1998-2014

PERÍODOS E VARIACIONES	SETORES									
	TOTAL (1)		Indústria de Transformação (2)		Construção (3)		Comércio; Reparação de Veículos Automotores e Motocicletas (4)		Serviços (5)	
	Números Absolutos (6)	Índices (7)	Números absolutos (6)	Índices (7)	Números absolutos (6)	Índices (7)	Números absolutos (6)	Índices (7)	Números absolutos (6)	Índices (7)
Dez./98	1 352	76,9	-	-	-	-	-	-	-	-
Dez./99	1 408	80,1	-	-	-	-	-	-	-	-
Dez./00	1 482	84,3	-	-	-	-	-	-	-	-
Dez./01	1 456	82,8	-	-	-	-	-	-	-	-
Dez./02	1 482	84,3	-	-	-	-	-	-	-	-
Dez./03	1 474	83,8	-	-	-	-	-	-	-	-
Dez./04	1 493	84,9	-	-	-	-	-	-	-	-
Dez./05	1 546	87,9	-	-	-	-	-	-	-	-
Dez./06	1 574	89,5	-	-	-	-	-	-	-	-
Dez./07	1 625	92,4	-	-	-	-	-	-	-	-
Dez./08	1 695	96,4	-	-	-	-	-	-	-	-
Dez./09	1 701	96,8	-	-	-	-	-	-	-	-
Dez./10	1 772	100,8	-	-	-	-	-	-	-	-
Dez./11	1 759	100,1	305	99,3	124	100,8	343	98,6	967	100,9
Dez./12	1 777	101,1	308	100,3	133	108,1	350	100,6	967	100,9
2013										
Dez.	1 784	101,5	309	100,7	116	94,3	357	102,6	977	102,0
2014										
Jan.	1 783	101,4	299	97,4	127	103,3	353	101,4	978	102,1
Fev.	1 787	101,6	308	100,3	133	108,1	350	100,6	975	101,8
Mar.	1 761	100,2	296	96,4	131	106,5	346	99,4	967	100,9
Abr.	1 761	100,2	302	98,4	125	101,6	357	102,6	954	99,6
Mai	1 730	98,4	287	93,5	120	97,6	345	99,1	958	100,0
Jun.	1 728	98,3	285	92,8	121	98,4	340	97,7	964	100,6
Jul.	1 714	97,5	288	93,8	115	93,5	330	94,8	962	100,4
Ago.	1 724	98,1	292	95,1	116	94,3	336	96,6	961	100,3
Set.	1 729	98,4	307	100,0	114	92,7	342	98,3	948	99,0
Out.	1 730	98,4	289	94,1	123	100,0	352	101,1	949	99,1
Nov.	1 739	98,9	294	95,8	126	102,4	353	101,4	947	98,9
Dez.	1 732	98,5	281	91,5	124	100,8	338	97,1	972	101,5
<b>Δ% mensal</b>										
Dez./14/nov./14	-0,4	-	-4,4	-	-1,6	-	-4,2	-	2,6	-
<b>Δ% no ano</b>										
Dez./14/dez./13	-2,9	-	-9,1	-	6,9	-	-5,3	-	-0,5	-
<b>Δ% anual</b>										
Dez./14/dez./13	-2,9	-	-9,1	-	6,9	-	-5,3	-	-0,5	-

FONTE: PED-RMPA - Convênio FEE, FGTAS, PMPA, SEADE, DIEESE e apoio MTE/FAT.

NOTA: 1. A captação da CNAE 2.0 domiciliar na PED iniciou-se em nov./10; ver **Nota técnica nº 1**.2. Estimativas atualizadas em set./12; ver **Nota técnica nº 2**.

(1) Inclui as seguintes seções da CNAE 2.0 domiciliar: agricultura, pecuária, produção florestal, pesca e aquicultura (Seção A); indústrias extrativas (Seção B); eletricidade e gás (Seção D); água, esgoto, atividades de gestão de resíduos e descontaminação (Seção E); organismos internacionais e outras instituições extraterritoriais (Seção U); atividades mal definidas (Seção V). (2) Seção C da CNAE 2.0 domiciliar. (3) Seção F da CNAE 2.0 domiciliar. (4) Seção G da CNAE 2.0 domiciliar. (5) Seções H a T da CNAE 2.0 domiciliar. (6) Em 1.000 pessoas. (7) Os índices têm como base a média de 2011 = 100.

Tabela 6

Estimativas e índices do nível de ocupação, por posição na ocupação, na RMPA — 1998-2014

PERÍODOS E VARIACIONES	ASSALARIADOS (2)														AUTÔNOMOS	EMPREGADOS DOMÉSTICOS
	TOTAL (1)		Setor Privado								Setor Público (3)					
	Total		Total		Com carteira assinada		Sem carteira assinada		Setor Público (3)							
	Números Absolutos (4)	Índi- ces (5)	Números absolutos (4)	Índi- ces (5)	Números absolutos (4)	Índi- ces (5)	Números absolutos (4)	Índi- ces (5)	Números absolutos (4)	Índi- ces (5)	Números Absolutos (4)	Índi- ces (5)	Números Absolutos (4)	Índi- ces (5)		
Dez./98	1 352	94,2	856	95,3	687	94,4	587	98,2	100	76,9	169	99,4	234	88,0	105	97,2
Dez./99	1 408	98,1	876	97,6	706	97,0	578	96,7	128	98,5	170	100,0	265	99,6	104	96,3
Dez./00	1 482	103,2	939	104,6	765	105,1	618	103,3	147	113,1	173	101,8	273	102,6	107	99,1
Dez./01	1 456	101,4	961	107,0	780	107,1	615	102,8	165	126,9	180	105,9	244	91,7	111	102,8
Dez./02	1 482	103,2	949	105,7	769	105,6	630	105,4	139	106,9	180	105,9	273	102,6	107	99,1
Dez./03	1 474	102,6	945	105,2	758	104,1	622	104,0	136	104,6	187	110,0	277	104,1	102	94,4
Dez./04	1 493	104,0	989	110,1	802	110,2	651	108,9	151	116,2	186	109,4	267	100,4	106	98,1
Dez./05	1 546	107,7	1 020	113,6	833	114,4	687	114,9	146	112,3	187	110,0	272	102,3	105	97,2
Dez./06	1 574	109,6	1 064	118,5	869	119,4	724	121,1	145	111,5	195	114,7	266	100,0	100	92,6
Dez./07	1 625	113,2	1 101	122,6	898	123,4	735	122,9	163	125,4	202	118,8	269	101,1	107	99,1
Dez./08	1 695	118,0	1 150	128,1	943	129,5	786	131,4	157	120,8	207	121,8	270	101,5	103	95,4
Dez./09	1 701	118,5	1 148	127,8	945	129,8	810	135,5	135	103,8	203	119,4	276	103,8	104	96,3
Dez./10	1 772	123,4	1 250	139,2	1 038	142,6	889	148,7	149	114,6	212	124,7	249	93,6	95	88,0
Dez./11	1 759	122,5	1 241	138,2	1 035	142,2	899	150,3	136	104,6	206	121,2	251	94,4	99	91,7
Dez./12	1 777	123,7	1 247	138,9	1 036	142,3	906	151,5	130	100,0	211	124,1	254	95,5	94	87,0
2013																
Dez.	1 784	124,2	1 277	142,2	1 055	144,9	943	157,7	112	86,2	221	130,0	245	92,1	87	80,6
2014																
Jan.	1 783	124,2	1 271	141,5	1 048	144,0	943	157,7	105	80,8	222	130,6	250	94,0	83	76,9
Fev.	1 787	124,4	1 262	140,5	1 045	143,5	946	158,2	99	76,2	217	127,6	256	96,2	87	80,6
Mar.	1 761	122,6	1 248	139,0	1 036	142,3	938	156,9	98	75,4	212	124,7	248	93,2	87	80,6
Abr.	1 761	122,6	1 254	139,6	1 040	142,9	933	156,0	107	82,3	214	125,9	246	92,5	84	77,8
Mai	1 730	120,5	1 244	138,5	1 025	140,8	917	153,3	108	83,1	219	128,8	234	88,0	80	74,1
Jun.	1 728	120,3	1 243	138,4	1 016	139,6	907	151,7	109	83,8	227	133,5	233	87,6	84	77,8
Jul.	1 714	119,4	1 223	136,2	1 001	137,5	907	151,7	94	72,3	222	130,6	241	90,6	87	80,6
Ago.	1 724	120,1	1 216	135,4	1 002	137,6	905	151,3	97	74,6	213	125,3	251	94,4	90	83,3
Set.	1 729	120,4	1 217	135,5	1 006	138,2	912	152,5	94	72,3	210	123,5	259	97,4	85	78,7
Out.	1 730	120,5	1 227	136,6	1 022	140,4	920	153,8	102	78,5	204	120,0	244	91,7	88	81,5
Nov.	1 739	121,1	1 229	136,9	1 020	140,1	920	153,8	100	76,9	208	122,4	252	94,7	86	79,6
Dez.	1 732	120,6	1 227	136,6	1 010	138,8	915	153,0	95	73,1	216	127,1	242	91,0	86	79,6
<b>Δ% mensal</b>																
Dez./14/nov./14	-0,4	-	-0,2	-	-1,0	-	-0,5	-	-5,0	-	3,8	-	-4,0	-	0,0	-
<b>Δ% no ano</b>																
Dez./14/dez./13	-2,9	-	-3,9	-	-4,3	-	-3,0	-	-15,2	-	-2,3	-	-1,2	-	-1,1	-
<b>Δ% anual</b>																
Dez./14/dez./13	-2,9	-	-3,9	-	-4,3	-	-3,0	-	-15,2	-	-2,3	-	-1,2	-	-1,1	-

FONTE: PED-RMPA - Convênio FEE, FGTS, PMPA, SEADE, DIEESE e apoio MTE/FAT.

NOTA: Estimativas atualizadas em set./12; ver **Nota técnica nº 2**.

(1) Inclui empregadores, donos de negócio familiar, trabalhadores familiares sem remuneração, profissionais liberais e outras posições ocupacionais.  
 (2) Excluem os empregados domésticos e incluem aqueles que não sabem a que setor pertence a empresa em que trabalham. (3) Inclui os estatutários e os celetistas que trabalham em instituições públicas (Governos Municipal, Estadual, Federal, empresa de economia mista, autarquia, fundação, etc.). (4) Em 1.000 pessoas. (5) Os índices têm como base a média de 2000 = 100.

Tabela 7

Índices do nível de ocupação, por ramos de atividade, na RMPA — 1998-2014

PERÍODOS E VARIACIONES	RAMOS DE ATIVIDADE											
	TOTAL (1)	Indústria de Transformação (2)	Construção (3)	Comércio; Reparação de Veículos Automotores e Motocicletas (4)	Total (5)	Transporte, armazena- gem e Correio (6)	Serviços					Serviços domésticos (11)
							Informação e comunicação; atividades financeiras, de seguros e serviços relacionados; atividades profissionais científicas e técnicas (7)	Atividades administra- tivas e serviços complemen- tares (8)	Administra- ção pública, defesa e segurança social; educação, saúde humana e serviços sociais (9)	Alojamento e alimentação; outras atividades de serviços; artes, cultura, esporte e recreação (10)		
Dez./98	76,9	-	-	-	-	-	-	-	-	-	-	108,2
Dez./99	80,1	-	-	-	-	-	-	-	-	-	-	107,2
Dez./00	84,3	-	-	-	-	-	-	-	-	-	-	110,3
Dez./01	82,8	-	-	-	-	-	-	-	-	-	-	114,4
Dez./02	84,3	-	-	-	-	-	-	-	-	-	-	110,3
Dez./03	83,8	-	-	-	-	-	-	-	-	-	-	105,2
Dez./04	84,9	-	-	-	-	-	-	-	-	-	-	109,3
Dez./05	87,9	-	-	-	-	-	-	-	-	-	-	108,2
Dez./06	89,5	-	-	-	-	-	-	-	-	-	-	103,1
Dez./07	92,4	-	-	-	-	-	-	-	-	-	-	110,3
Dez./08	96,4	-	-	-	-	-	-	-	-	-	-	106,2
Dez./09	96,8	-	-	-	-	-	-	-	-	-	-	107,2
Dez./10	100,8	-	-	-	-	-	-	-	-	-	-	97,9
Dez./11	100,1	99,3	100,8	98,6	100,9	103,1	98,8	98,1	99,7	104,7	-	102,1
Dez./12	101,1	100,3	108,1	100,6	100,9	106,1	99,4	103,8	101,0	100,6	-	96,9
2013												
Dez.	101,5	100,7	94,3	102,6	102,0	96,9	107,8	100,0	103,0	105,3	-	89,7
2014												
Jan.	101,4	97,4	103,3	101,4	102,1	102,0	107,2	101,9	102,6	105,3	-	85,6
Fev.	101,6	100,3	108,1	100,6	101,8	104,1	108,4	108,6	98,4	102,9	-	89,7
Mar.	100,2	96,4	106,5	99,4	100,9	114,3	95,8	108,6	99,7	101,8	-	89,7
Abr.	100,2	98,4	101,6	102,6	99,6	108,2	94,0	104,8	100,3	101,8	-	86,6
Mai	98,4	93,5	97,6	99,1	100,0	99,0	101,2	97,1	102,6	105,3	-	82,5
Jun.	98,3	92,8	98,4	97,7	100,6	95,9	104,2	98,1	104,9	103,5	-	86,6
Jul.	97,5	93,8	93,5	94,8	100,4	100,0	103,0	96,2	101,3	104,7	-	89,7
Ago.	98,1	95,1	94,3	96,6	100,3	101,0	98,8	100,0	102,3	101,2	-	92,8
Set.	98,4	100,0	92,7	98,3	99,0	104,1	93,4	100,0	100,0	101,8	-	87,6
Out.	98,4	94,1	100,0	101,1	99,1	99,0	97,0	101,9	100,3	100,6	-	90,7
Nov.	98,9	95,8	102,4	101,4	98,9	99,0	99,4	97,1	101,0	102,3	-	88,7
Dez.	98,5	91,5	100,8	97,1	101,5	95,9	107,2	96,2	106,9	101,2	-	88,7
<b>Δ% mensal</b>												
Dez./14/nov./14	-0,4	-4,5	-1,6	-4,2	2,6	-3,1	7,8	-0,9	5,8	-1,1	-	0,0
<b>Δ% no ano</b>												
Dez./14/dez./13	-3,0	-9,1	6,9	-5,4	-0,5	-1,0	-0,6	-3,8	3,8	-3,9	-	-1,1
<b>Δ% anual</b>												
Dez./14/dez./13	-3,0	-9,1	6,9	-5,4	-0,5	-1,0	-0,6	-3,8	3,8	-3,9	-	-1,1

FONTE: PED-RMPA - Convênio FEE, FGTAS, PMPA, SEADE, DIEESE e apoio MTE/FAT.

NOTA: 1. A captação da CNAE 2.0 domiciliar na PED iniciou-se em nov./10; ver **Nota técnica nº 1**.

2. Os índices têm como base a média de 2011 = 100.

3. As variações aqui apresentadas podem diferir ligeiramente daquelas da Tabela 5, uma vez que são calculadas com base nos índices e não nas estimativas de totais.

(1) Inclui as seguintes seções da CNAE 2.0 domiciliar: agricultura, pecuária, produção florestal, pesca e aquicultura (Seção A); indústrias extrativas (Seção B); eletricidade e gás (Seção D); água, esgoto, atividades de gestão de resíduos e descontaminação (Seção E); organismos internacionais e outras instituições extraterritoriais (Seção U); atividades mal definidas (Seção V). (2) Seção C da CNAE 2.0 domiciliar. (3) Seção F da CNAE 2.0 domiciliar. (4) Seção G da CNAE 2.0 domiciliar. (5) Incluem atividades imobiliárias (Seção L da CNAE 2.0 domiciliar). (6) Seção H da CNAE 2.0 domiciliar. (7) Seções J, K, M da CNAE 2.0 domiciliar. (8) Seção N da CNAE 2.0 domiciliar. (9) Seções O, P, Q da CNAE 2.0 domiciliar. (10) Seções I, S, R da CNAE 2.0 domiciliar. (11) Seção T da CNAE 2.0 domiciliar.

Tabela 8

Distribuição dos ocupados, por atributos pessoais, na RMPA — 1998-2014

(%)

PERÍODOS	TOTAL	ATRIBUTOS PESSOAIS											
		Sexo		Faixa Etária						Posição no Domicílio		Raça/Cor	
		Homens	Mulheres	10 a 15 anos	16 a 24 anos	25 a 39 anos	40 a 49 anos	50 a 59 anos	60 anos e mais	Chefes	Demais membros	Negros	Não negros
Dez./98	100,0	58,0	42,0	(1)-	21,2	41,7	22,8	10,2	2,9	49,8	50,2	10,1	89,9
Dez./99	100,0	57,0	43,0	(1)-	20,6	40,1	23,9	11,3	3,4	49,1	50,9	11,2	88,8
Dez./00	100,0	56,6	43,4	(1)-	20,8	39,3	23,5	11,4	4,0	49,3	50,7	10,5	89,5
Dez./01	100,0	56,3	43,7	(1)-	20,4	39,6	23,8	12,3	3,4	50,0	50,0	11,9	88,1
Dez./02	100,0	55,9	44,1	(1)-	21,0	37,8	24,3	12,6	3,8	49,0	51,0	10,6	89,4
Dez./03	100,0	56,8	43,2	(1)-	20,8	37,5	24,3	13,2	3,9	48,6	51,4	11,6	88,4
Dez./04	100,0	55,5	44,5	(1)-	20,9	37,7	23,7	13,2	3,9	48,2	51,8	10,3	89,7
Dez./05	100,0	55,9	44,1	(1)-	19,6	37,8	24,4	14,2	3,7	48,1	51,9	12,3	87,7
Dez./06	100,0	55,7	44,3	(1)-	19,1	38,7	24,2	14,0	3,7	48,3	51,7	13,1	86,9
Dez./07	100,0	56,0	44,0	(1)-	19,7	37,1	24,0	15,0	4,0	48,5	51,5	14,1	85,9
Dez./08	100,0	54,8	45,2	(1)-	18,8	37,2	23,9	15,1	4,5	48,5	51,5	14,3	85,7
Dez./09	100,0	54,3	45,7	(1)-	16,6	40,0	22,7	15,3	5,2	48,2	51,8	14,8	85,2
Dez./10	100,0	54,7	45,3	(1)-	17,7	38,7	23,4	15,4	4,7	48,6	51,4	12,6	87,4
Dez./11	100,0	55,0	45,0	(1)-	17,2	38,7	22,2	16,2	5,5	48,7	51,3	11,6	88,4
Dez./12	100,0	54,2	45,8	(1)-	16,5	38,8	22,3	16,6	5,5	48,8	51,2	12,3	87,7
2013													
Dez.	100,0	53,8	46,2	(1)-	16,3	38,2	22,3	17,8	5,3	48,9	51,1	12,2	87,8
2014													
Jan.	100,0	54,5	45,5	(1)-	16,2	38,5	22,1	17,4	5,6	48,5	51,5	11,9	88,1
Fev.	100,0	54,8	45,2	(1)-	16,2	38,1	22,2	17,8	5,5	49,0	51,0	12,1	87,9
Mar.	100,0	54,6	45,4	(1)-	15,9	38,1	22,8	17,3	5,6	49,4	50,6	12,9	87,1
Abr.	100,0	54,3	45,7	(1)-	16,1	37,8	22,7	17,5	5,7	49,5	50,5	13,1	86,9
Mai	100,0	54,1	45,9	(1)-	15,9	38,3	22,8	16,8	6,0	49,7	50,3	12,1	87,9
Jun.	100,0	54,0	46,0	(1)-	15,7	37,9	22,4	17,3	6,5	49,6	50,4	11,7	88,3
Jul.	100,0	54,2	45,8	(1)-	15,6	38,2	22,4	17,5	6,3	49,5	50,5	11,0	89,0
Ago.	100,0	54,1	45,9	(1)-	15,1	38,2	22,4	18,0	6,2	49,5	50,5	11,2	88,8
Set.	100,0	54,8	45,2	(1)-	15,3	38,5	22,6	17,9	5,6	49,7	50,3	11,2	88,8
Out.	100,0	54,3	45,7	(1)-	15,3	38,6	22,8	17,3	5,8	49,6	50,4	12,3	87,7
Nov.	100,0	54,3	45,7	(1)-	15,9	38,0	22,7	17,2	6,0	48,8	51,2	14,5	85,5
Dez.	100,0	53,5	46,5	(1)-	15,4	37,2	23,1	17,7	6,3	48,9	51,1	16,1	83,9

FONTE: PED-RMPA - Convênio FEE, FGTAS, PMPA, SEADE, DIEESE e apoio MTE/FAT.

(1) A amostra não comporta desagregação para essa categoria.

Tabela 9

Rendimento médio real dos ocupados, dos assalariados e dos autônomos no trabalho principal, na RMPA — 1998-2014

PERÍODOS E VARIACIONES	RENDIMENTO MÉDIO REAL					
	Ocupados (1)		Assalariados (2)		Autônomos	
	Valores absolutos (3)	Índices (4)	Valores absolutos (3)	Índices (4)	Valores absolutos (3)	Índices (4)
Nov./98	1 881	106,9	1 828	105,1	1 660	110,8
Nov./99	1 777	101,0	1 795	103,2	1 476	98,5
Nov./00	1 736	98,7	1 724	99,1	1 452	96,9
Nov./01	1 722	97,9	1 749	100,5	1 450	96,8
Nov./02	1 658	94,3	1 659	95,3	1 333	89,0
Nov./03	1 560	88,7	1 606	92,3	1 156	77,2
Nov./04	1 500	85,3	1 571	90,3	1 197	79,9
Nov./05	1 576	89,6	1 616	92,9	1 197	79,9
Nov./06	1 619	92,0	1 633	93,9	1 299	86,7
Nov./07	1 622	92,2	1 630	93,7	1 374	91,7
Nov./08	1 678	95,4	1 687	97,0	1 392	92,9
Nov./09	1 706	97,0	1 700	97,7	1 460	97,5
Nov./10	1 796	102,1	1 746	100,3	1 549	103,4
Nov./11	1 812	103,0	1 798	103,3	1 554	103,7
Nov./12	1 825	103,8	1 759	101,1	1 722	115,0
2013						
Nov.	1 885	107,2	1 852	106,4	1 711	114,2
Dez.	1 880	106,9	1 834	105,4	1 726	115,2
2014						
Jan.	1 886	107,2	1 843	105,9	1 700	113,5
Fev.	1 885	107,2	1 846	106,1	1 780	118,8
Mar.	1 907	108,4	1 879	108,0	1 697	113,3
Abr.	1 895	107,7	1 874	107,7	1 709	114,1
Mai	1 874	106,5	1 847	106,1	1 665	111,1
Jun.	1 832	104,2	1 791	102,9	1 660	110,8
Jul.	1 852	105,3	1 804	103,7	1 673	111,7
Ago.	1 861	105,8	1 813	104,2	1 709	114,1
Set.	1 842	104,7	1 798	103,3	1 759	117,4
Out.	1 788	101,6	1 750	100,6	1 775	118,5
Nov.	1 792	101,9	1 752	100,7	1 752	117,0
<b>Δ% mensal</b>						
Nov./14/out./14	0,2	-	0,1	-	-1,3	-
<b>Δ% no ano</b>						
Nov./14/dez./13	-4,7	-	-4,5	-	1,5	-
<b>Δ% anual</b>						
Nov./14/nov./13	-4,9	-	-5,4	-	2,4	-

FONTE: PED-RMPA - Convênio FEE, FGTS, PMPA, SEADE, DIEESE e apoio MTE/FAT.

(1) Excluem os assalariados e os empregados domésticos assalariados que não tiveram remuneração no mês, os trabalhadores familiares sem remuneração salarial e os trabalhadores que ganharam exclusivamente em espécie ou benefício. (2) Excluem os assalariados que não tiveram remuneração no mês. (3) O inflator utilizado foi o IPC-IEPE; valores em reais de novembro/14. (4) Os índices têm como base a média de 2000 = 100.

Tabela 10

Rendimento real máximo e mínimo dos ocupados e dos assalariados no trabalho principal, na RMPA — 1998-2014

PERÍODOS E VARIAÇÕES	RENDIMENTO REAL									
	Ocupados (1)					Assalariados (2)				
	Limite máximo dos 10% mais pobres	Limite máximo dos 25% mais pobres	Limite máximo dos 50% mais pobres	Limite mínimo dos 25% mais ricos	Limite mínimo dos 10% mais ricos	Limite máximo dos 10% mais pobres	Limite máximo dos 25% mais pobres	Limite máximo dos 50% mais pobres	Limite mínimo dos 25% mais ricos	Limite mínimo dos 10% mais ricos
Nov./98	465	759	1 230	2 188	4 046	607	809	1 241	2 069	3 779
Nov./99	404	693	1 106	2 155	3 934	572	767	1 172	2 155	3 786
Nov./00	403	681	1 082	1 991	3 723	550	767	1 117	1 978	3 470
Nov./01	475	715	1 089	1 951	3 658	586	747	1 152	1 951	3 576
Nov./02	438	649	1 045	1 803	3 623	541	721	1 081	1 790	3 459
Nov./03	458	652	965	1 830	3 519	568	718	1 042	1 743	3 373
Nov./04	464	666	986	1 723	3 209	547	713	1 070	1 757	3 209
Nov./05	512	683	1 025	1 707	3 358	601	768	1 025	1 707	3 188
Nov./06	557	733	1 012	1 753	3 338	644	807	1 102	1 764	3 227
Nov./07	565	758	1 072	1 821	3 137	628	784	1 098	1 830	3 137
Nov./08	583	744	1 113	1 871	3 481	647	811	1 127	1 823	3 311
Nov./09	644	822	1 108	1 801	3 462	693	831	1 108	1 801	3 278
Nov./10	675	820	1 178	1 985	3 749	728	860	1 191	1 963	3 346
Nov./11	692	867	1 238	1 994	3 716	743	892	1 238	1 941	3 633
Nov./12	721	912	1 274	2 124	3 476	757	927	1 220	1 956	3 368
2013										
Nov.	736	910	1 284	2 140	3 746	774	950	1 284	2 034	3 497
Dez.	737	922	1 277	2 128	3 724	787	948	1 277	2 057	3 351
2014										
Jan.	748	934	1 303	2 114	3 700	813	944	1 268	2 043	3 331
Fev.	760	944	1 324	2 097	3 671	824	944	1 258	2 097	3 373
Mar.	770	942	1 347	2 078	3 636	827	945	1 281	2 078	3 461
Abr.	782	936	1 334	2 058	3 670	823	950	1 303	2 058	3 602
Mai	793	936	1 294	2 043	3 643	817	960	1 294	2 009	3 473
Jun.	791	926	1 254	2 034	3 628	814	946	1 254	2 000	3 289
Jul.	797	948	1 253	2 033	3 726	813	959	1 253	1 999	3 286
Ago.	796	951	1 286	2 031	3 724	813	948	1 253	1 998	3 386
Set.	812	967	1 302	2 030	3 552	812	964	1 252	1 962	3 383
Out.	804	964	1 298	2 023	3 204	809	968	1 248	1 956	3 204
Nov.	783	966	1 292	2 013	3 186	805	989	1 275	1 979	3 086
<b>Δ% mensal</b>										
Nov./14/out./14	-2,6	0,2	-0,5	-0,5	-0,6	-0,5	2,2	2,2	1,2	-3,7
<b>Δ% no ano</b>										
Nov./14/dez./13	6,2	4,8	1,2	-5,4	-14,4	2,3	4,3	-0,2	-3,8	-7,9
<b>Δ% anual</b>										
Nov./14/nov./13	6,4	6,2	0,6	-5,9	-14,9	4,0	4,1	-0,7	-2,7	-11,8

FONTE: PED-RMPA - Convênio FEE, FGTS, PMPA, SEADE, DIEESE e apoio MTE/FAT.

NOTA: O inflator utilizado foi o IPC-IEPE; valores em reais de novembro/14.

(1) Excluem os assalariados e os empregados domésticos assalariados que não tiveram remuneração no mês, os trabalhadores familiares sem remuneração salarial e os trabalhadores que ganharam exclusivamente em espécie ou benefício. (2) Excluem os assalariados que não tiveram remuneração no mês.



Tabela 11

Rendimento médio real dos ocupados e dos assalariados no trabalho principal, na RMPA — 1998-2014

PERÍODOS E VARIACIONES	RENDIMENTO MÉDIO REAL											
	Ocupados (1)						Assalariados (2)					
	10% mais pobres	25% mais pobres	Entre 25% e 50% mais pobres	Entre 50% e 25% mais ricos	25% mais ricos	10% mais ricos	10% mais pobres	25% mais pobres	Entre 25% e 50% mais pobres	Entre 50% e 25% mais ricos	25% mais ricos	10% mais ricos
Nov./98	325	514	969	1 635	4 407	6 627	468	615	1 009	1 609	4 080	6 130
Nov./99	267	444	883	1 519	4 263	6 476	440	576	951	1 559	4 095	6 168
Nov./00	278	449	862	1 470	4 167	6 441	431	571	915	1 483	3 931	6 052
Nov./01	320	490	875	1 455	4 074	6 310	467	593	931	1 484	3 988	6 151
Nov./02	310	468	827	1 360	3 982	6 136	446	562	876	1 373	3 827	5 863
Nov./03	285	442	802	1 301	3 697	5 733	448	561	861	1 339	3 667	5 667
Nov./04	290	454	807	1 272	3 472	5 335	460	578	875	1 322	3 509	5 419
Nov./05	337	497	840	1 314	3 656	5 655	494	609	895	1 347	3 616	5 601
Nov./06	348	525	879	1 356	3 716	5 725	519	638	929	1 382	3 584	5 478
Nov./07	355	534	891	1 363	3 701	5 711	521	644	942	1 384	3 557	5 440
Nov./08	388	560	911	1 402	3 840	5 881	529	651	945	1 396	3 761	5 786
Nov./09	436	606	943	1 407	3 872	5 965	584	699	971	1 421	3 714	5 715
Nov./10	511	662	994	1 497	4 028	6 156	608	724	1 009	1 464	3 784	5 822
Nov./11	515	678	1 038	1 564	3 968	5 899	631	744	1 053	1 549	3 841	5 726
Nov./12	553	714	1 063	1 590	3 927	5 828	641	769	1 065	1 534	3 665	5 433
2013												
Nov.	542	713	1 095	1 640	4 091	6 132	650	777	1 105	1 576	3 948	5 962
Dez.	548	720	1 103	1 667	4 029	5 991	653	781	1 111	1 587	3 858	5 783
2014												
Jan.	550	728	1 110	1 687	4 017	5 976	663	790	1 115	1 605	3 860	5 819
Fev.	578	746	1 120	1 700	3 971	5 869	671	797	1 117	1 612	3 853	5 752
Mar.	586	753	1 124	1 706	4 042	5 972	673	799	1 120	1 634	3 956	5 904
Abr.	589	756	1 124	1 699	3 998	5 857	680	802	1 120	1 624	3 943	5 872
Mai	592	757	1 116	1 673	3 946	5 822	691	809	1 118	1 612	3 843	5 728
Jun.	581	749	1 098	1 634	3 843	5 686	693	807	1 104	1 572	3 673	5 439
Jul.	591	757	1 101	1 643	3 904	5 821	691	808	1 105	1 578	3 721	5 550
Ago.	586	754	1 107	1 652	3 929	5 853	679	800	1 104	1 573	3 769	5 647
Set.	595	762	1 115	1 647	3 844	5 725	688	808	1 107	1 573	3 701	5 550
Out.	577	753	1 111	1 622	3 667	5 401	680	806	1 111	1 557	3 521	5 198
Nov.	544	738	1 111	1 630	3 685	5 405	696	818	1 122	1 576	3 487	5 091
<b>Δ% mensal</b>												
Nov./14/out./14	-5,7	-2,0	0,0	0,5	0,5	0,1	2,4	1,5	1,0	1,2	-1,0	-2,1
<b>Δ% no ano</b>												
Nov./14/dez./13	-0,7	2,5	0,7	-2,2	-8,5	-9,8	6,6	4,7	1,0	-0,7	-9,6	-12,0
<b>Δ% anual</b>												
Nov./14/nov./13	0,4	3,5	1,5	-0,6	-9,9	-11,9	7,1	5,3	1,5	0,0	-11,7	-14,6

FONTE: PED-RMPA - Convênio FEE, FGTAS, PMPA, SEADE, DIEESE e apoio MTE/FAT.

NOTA: O inflator utilizado foi o IPC-IEPE; valores em reais de novembro/14.

(1) Excluem os assalariados e os empregados domésticos assalariados que não tiveram remuneração no mês, os trabalhadores familiares sem remuneração salarial e os trabalhadores que ganharam exclusivamente em espécie ou benefício. (2) Excluem os assalariados que não tiveram remuneração no mês.

Tabela 12

Índices do emprego, do rendimento médio real e da massa de rendimentos reais dos ocupados e dos assalariados na RMPA — 1998-2014

PERÍODOS E VARIACIONES	OCUPADOS (1)			ASSALARIADOS (2)		
	Emprego	Rendimento Médio Real	Massa de Rendimentos Reais	Emprego	Salário Médio Real	Massa Salarial Real
Nov./98	93,1	107,7	100,3	95,1	106,1	100,9
Nov./99	96,4	101,0	97,4	96,3	103,2	99,4
Nov./00	102,2	99,0	101,2	103,0	99,4	102,4
Nov./01	101,3	98,2	99,5	104,9	100,8	105,7
Nov./02	102,9	94,3	97,1	106,7	95,4	101,8
Nov./03	101,1	88,7	89,8	103,9	92,4	96,0
Nov./04	105,0	85,0	89,3	109,8	89,9	98,7
Nov./05	107,0	89,6	95,9	114,6	93,0	106,5
Nov./06	110,1	92,3	101,7	117,4	94,3	110,7
Nov./07	113,1	92,0	104,1	121,8	93,7	114,1
Nov./08	120,4	95,6	115,1	131,1	97,4	127,6
Nov./09	118,5	96,8	114,7	127,7	97,4	124,4
Nov./10	124,3	102,4	127,2	138,9	100,9	140,1
Nov./11	124,1	103,5	128,5	138,4	104,0	143,9
Nov./12	124,3	104,2	129,5	138,9	101,7	141,2
2013						
Nov.	125,3	108,0	135,3	141,5	107,6	152,3
Dez.	125,8	107,7	135,5	142,2	106,6	151,6
2014						
Jan.	125,8	108,0	135,9	141,5	107,0	151,5
Fev.	126,0	107,8	135,8	140,5	107,0	150,3
Mar.	124,2	108,8	135,1	138,9	108,6	150,8
Abr.	124,2	108,2	134,4	139,6	108,3	151,3
Mai	121,9	107,1	130,6	138,4	106,9	148,0
Jun.	121,9	105,0	128,0	138,4	104,1	144,1
Jul.	120,8	106,1	128,1	136,2	104,8	142,7
Ago.	121,4	106,6	129,5	135,4	105,3	142,6
Set.	121,9	105,3	128,3	135,5	104,1	141,1
Out.	122,2	102,1	124,8	136,6	101,2	138,3
Nov.	122,9	102,3	125,8	136,9	101,3	138,7
<b>Δ% mensal</b>						
Nov./14/out./14	0,6	0,2	0,8	0,2	0,1	0,3
<b>Δ% no ano</b>						
Nov./14/dez./13	-2,3	-5,0	-7,2	-3,7	-5,0	-8,5
<b>Δ% anual</b>						
Nov./14/nov./13	-1,9	-5,3	-7,0	-3,3	-5,9	-8,9

FONTE: PED-RMPA - Convênio FEE, FGTAS, PMPA, SEADE, DIEESE e apoio MTE/FAT.

NOTA: 1. Os índices têm como base a média de 2000 = 100.

2. O inflator utilizado foi o IPC-IEPE.

(1) Incluem os ocupados que não tiveram remuneração no mês e excluem os trabalhadores familiares sem remuneração salarial e os trabalhadores que ganharam exclusivamente em espécie ou benefício. (2) Incluem os assalariados que não tiveram remuneração no mês.

Tabela 13

Rendimento médio real dos assalariados nos setores público e privado, por setores de atividade econômica e carteira de trabalho assinada e não assinada pelo atual empregador, na RMPA — 1998-2014

PERÍODOS E VARIÁÇÕES	TOTAL (1)	ASSALARIADOS DO SETOR PRIVADO						ASSALARIADOS DO SETOR PÚBLICO (2)
		Total	Setor de Atividade			Carteira de Trabalho		
			Indústria de transformação (3)	Comércio; reparação de veículos automotores e motocicletas (4)	Serviços (5)	Assinada	Não assinada	
Nov./98	1 828	1 628	-	-	-	1 715	1 107	2 646
Nov./99	1 795	1 563	-	-	-	1 657	1 101	2 758
Nov./00	1 724	1 505	-	-	-	1 613	1 026	2 702
Nov./01	1 749	1 508	-	-	-	1 610	1 111	2 818
Nov./02	1 659	1 413	-	-	-	1 513	933	2 728
Nov./03	1 606	1 347	-	-	-	1 433	930	2 667
Nov./04	1 571	1 341	-	-	-	1 445	870	2 570
Nov./05	1 616	1 385	-	-	-	1 484	884	2 681
Nov./06	1 633	1 394	-	-	-	1 474	976	2 703
Nov./07	1 630	1 415	-	-	-	1 490	1 059	2 647
Nov./08	1 687	1 434	-	-	-	1 506	1 071	2 942
Nov./09	1 700	1 498	-	-	-	1 576	1 034	2 724
Nov./10	1 746	1 534	-	-	-	1 599	1 139	2 903
Nov./11	1 798	1 570	1 631	1 387	1 583	1 634	1 147	3 066
Nov./12	1 759	1 549	1 694	1 400	1 537	1 596	1 221	2 921
2013								
Nov.	1 852	1 608	1 750	1 437	1 609	1 672	1 082	3 155
Dez.	1 834	1 597	1 787	1 448	1 547	1 655	1 099	3 126
2014								
Jan.	1 843	1 624	1 816	1 412	1 612	1 680	1 114	3 049
Fev.	1 846	1 623	1 802	1 419	1 621	1 660	1 164	3 093
Mar.	1 879	1 628	1 728	1 404	1 668	1 665	1 193	3 197
Abr.	1 874	1 613	1 698	1 428	1 627	1 643	1 248	3 224
Mai	1 847	1 592	1 640	1 400	1 609	1 632	1 257	3 159
Jun.	1 791	1 576	1 624	1 422	1 589	1 612	1 242	2 935
Jul.	1 804	1 578	1 638	1 408	1 599	1 625	1 177	3 063
Ago.	1 813	1 600	1 691	1 386	1 633	1 645	1 186	2 963
Set.	1 798	1 590	1 721	1 348	1 613	1 635	1 208	2 982
Out.	1 750	1 578	1 704	1 396	1 563	1 617	(6)-	2 715
Nov.	1 752	1 578	1 687	1 430	1 559	1 616	(6)-	2 713
<b>Δ% mensal</b>								
Nov./14/out./14	0,1	0,0	-1,0	2,4	-0,3	-0,1	-	-0,1
<b>Δ% no ano</b>								
Nov./14/dez./13	-4,5	-1,2	-5,6	-1,2	0,8	-2,4	-	-13,2
<b>Δ% anual</b>								
Nov./14/nov./13	-5,4	-1,9	-3,6	-0,5	-3,1	-3,3	-	-14,0

FONTE: PED-RMPA - Convênio FEE, FGTAS, PMPA, SEADE, DIEESE e apoio MTE/FAT.

NOTA: 1. A captação da CNAE 2.0 domiciliar na PED iniciou-se em nov./10; ver **Nota técnica nº 1**.

2. O inflator utilizado foi o IPC-IEPE; valores em reais de novembro/14.

(1) Exclui os assalariados que não tiveram remuneração no mês e os empregados domésticos e inclui os estatutários e os celetistas que trabalham em instituições públicas (Governos Municipal, Estadual, Federal, empresa de economia mista, autarquia, fundação, etc.) e os que não sabem a que setor pertence a empresa em que trabalham. (2) Englobam empregados nos Governos Municipal, Estadual e Federal, nas empresas de economia mista, nas autarquias, etc. (3) Seção C da CNAE 2.0 domiciliar. (4) Seção G da CNAE 2.0 domiciliar. (5) Seções H a S da CNAE 2.0 domiciliar e excluem os serviços domésticos. (6) A amostra não comporta desagregação para essa categoria.

# Notas metodológicas

---

## 1 Principais conceitos

**PIA** - População em Idade Ativa - população com 10 anos e mais.

**PEA** - População Economicamente Ativa - parcela da PIA que está ocupada ou desempregada.

**Ocupados** - conjunto de pessoas que: (a) possuem trabalho remunerado exercido com regularidade; (b) possuem trabalho remunerado exercido de forma irregular e não procuram trabalho diferente do atual, excluindo aquelas que, não tendo procurado, exerceram algum trabalho de forma excepcional nos últimos sete dias; e (c) possuem trabalho não remunerado de ajuda em negócios de parentes, ou remunerado em espécie ou benefício, e não procuram trabalho.

**Desempregados** - conjunto de pessoas que se encontram em uma das situações a seguir:

- **desemprego aberto** - pessoas que procuraram trabalho de maneira efetiva nos 30 dias anteriores ao da entrevista e não exerceram nenhum trabalho nos últimos sete dias;
- **desemprego oculto pelo trabalho precário** - compreende as pessoas que procuraram efetivamente trabalho nos 30 dias anteriores ao dia da Pesquisa, ou nos últimos 12 meses, e que realizam, de forma irregular, algum trabalho remunerado, realizam algum trabalho não remunerado de ajuda em negócios de parentes, ou realizam algum trabalho recebendo exclusivamente em espécie ou benefício;
- **desemprego oculto pelo desalento e outros** - pessoas sem trabalho e que não o procuraram nos últimos 30 dias por desestímulo do mercado de trabalho, ou por circunstâncias fortuitas, mas apresentaram procura efetiva de trabalho nos últimos 12 meses.

**Inativos** (maiores de 10 anos) - parcela da PIA que não está ocupada, nem desempregada.

## 2 Principais indicadores

**Taxa global de participação** é a relação entre a População Economicamente Ativa e a População em Idade Ativa (PEA/PIA) e indica a proporção de pessoas com 10 anos e mais incorporada ao mercado de trabalho como ocupada ou desempregada.

**Taxa de desemprego total** é igual à relação desempregados/PEA e indica a proporção da PEA que se encontra na situação de desemprego aberto ou oculto.

**Taxa de ocupação** é igual à relação ocupados/PEA e indica a proporção da PEA que se encontra na situação de ocupados.

## Notas técnicas

---

### **Nº 1: Alteração dos indicadores de setor de atividade da PED na Região Metropolitana de Porto Alegre — jul./12**

Em novembro de 2010, a Pesquisa de Emprego e Desemprego iniciou a captação das informações referentes aos setores de atividade, considerando a Classificação Nacional de Atividades Econômicas (CNAE Domiciliar 2.0). A partir de então, realizou-se dupla codificação dos dados captados no campo: a primeira, utilizando a classificação de atividade econômica da PED, e, a segunda, a classificação da CNAE Domiciliar 2.0. Essa codificação em paralelo encerrou-se em maio de 2012, e, a partir de junho de 2012, foi adotada apenas a classificação derivada da CNAE Domiciliar 2.0.

Com isso, as séries contendo informações sobre setor de atividade que utilizavam a classificação anterior, divulgadas até maio de 2012, foram interrompidas, iniciando-se novas séries trimestrais segundo a classificação da CNAE Domiciliar 2.0, com dados a partir de janeiro de 2011. Como decorrência, também foram alteradas as séries respectivas com a evolução dos números-índices, os quais passam a ter como base a média de 2011. Todos os demais indicadores continuam com suas séries inalteradas.

### **Nº 2: Atualização dos valores absolutos das séries divulgadas pela PED na Região Metropolitana de Porto Alegre — set./12**

Com a divulgação dos dados definitivos do Censo Demográfico de 2010, pelo IBGE, a FEE ajustou as projeções populacionais realizadas anteriormente para a Região Metropolitana de Porto Alegre.

A PED-RMPA altera suas séries em números absolutos, a partir de agosto de 2000, referentes à população total, População em Idade Ativa, População Economicamente Ativa, ocupados, desempregados e inativos com pelo menos 10 anos.



ESTADO DO RIO GRANDE DO SUL

## **SECRETARIA DO PLANEJAMENTO, GESTÃO E PARTICIPAÇÃO CIDADÃ**

**SECRETÁRIO:** João Motta

### **FUNDAÇÃO DE ECONOMIA E ESTATÍSTICA Siegfried Emanuel Heuser (FEE)**

**CONSELHO DE PLANEJAMENTO:** Presidente: Adalmir A. Marquetti. Membros: André F. Nunes de Nunes, Angelino Gomes Soares Neto, Júlio César Ferrazza, Fernando Ferrari Filho, Ricardo Franzói, Carlos Augusto Schlabitz.

**CONSELHO CURADOR:** Luciano Feltrin, Olavo Cesar Dias Monteiro e Gérson Péricles Tavares Doyll.

**PRESIDENTE:** Adalmir Antônio Marquetti

**DIRETOR TÉCNICO:** André Luis Forti Scherer

**DIRETOR ADMINISTRATIVO:** Roberto Pereira da Rocha

### **SECRETARIA DO TRABALHO E DO DESENVOLVIMENTO SOCIAL**

**SECRETÁRIO:** Edson Borba

### **FUNDAÇÃO GAÚCHA DO TRABALHO E AÇÃO SOCIAL/SISTEMA NACIONAL DE EMPREGO (FGTAS/SINE-RS)**

**PRESIDENTE:** Rodrigo Waltrick Ribas

**DIRETOR TÉCNICO:** Leonardo Meira Andrade

**DIRETOR ADMINISTRATIVO:** Luiz Antônio Proença Fernandes

### **DEPARTAMENTO INTERSINDICAL DE ESTATÍSTICA E ESTUDOS SÓCIO-ECONÔMICOS (DIEESE)**

**PRESIDENTE:** Antônio de Souza

**DIRETOR TÉCNICO:** Clemente Ganz Lúcio

**COORDENADORA TÉCNICA DO SISTEMA PED:** Lúcia dos Santos Garcia

**SUPERVISOR REGIONAL:** Ricardo Franzói

### **FUNDAÇÃO SISTEMA ESTADUAL DE ANÁLISE DE DADOS (SEADE)**

**DIRETORA-EXECUTIVA:** Maria Helena Guimarães de Castro

### **Apoio Financeiro: MINISTÉRIO DO TRABALHO E EMPREGO**

**MINISTRO:** Manoel Dias

#### **EQUIPE EXECUTORA**

**Supervisão:** Dulce Helena Vergara (FEE), Jaqueline Santos (FGTAS) e Virgínia Donoso (DIEESE).

**Estatístico Responsável:** Rafael Bassegio Caumo (FEE).

**Pesquisa de Campo:** Estela Belíssimo Campos de Abreu (Coordenadora — FEE). **Auxiliares:** Aurora Célia V. Maciel, Silvio J. Ferreira (FEE). **Estagiários:** Andrezza Bezerra Joaquim, Amanda Garroni Prado, Gabriela Santander Jardim, William Marques Costa (FEE).

**Equipe de Aplicação:** **Auxiliares:** Betina de Jesus Correa, Fabiano Fortes Liscano (FGTAS), Afonso Ferreira, Daniel Silveira, Luciano Bracht Barros, Sandra Krieger (FEE). **Equipe de Crítica:** **Técnicos:** Adriana Lizete Schneider Dias e Rodrigo Goulart Campelo (FEE) e Juliano Florczak Almeida, Luciana Pêss e Michele Krieger Bohnert (FGTAS). **Análise Socioeconômica e Estatística:** Raul Luís Assumpção Bastos (Coordenador — FEE). **Técnicos:** André Luiz Leite Chaves, Bruna Kasprzak Borges, Fernanda Rodrigues Vargas,

Iracema Keila Castelo Branco, Jorge Augusto Silveira Verlindo, Miriam De Toni, Norma Hermínia Kreling, Patrícia Klaser Biasoli, Romeu Luiz Knob (FEE) e Claudia Algayer da Rosa (FGTAS). **Estagiária:** Vitória Maria Martini Wendt. **Bolsista:** Camila Lohmann Cauzzi (FAPERGS). **Controle de Qualidade - Jussára Lima do Nascimento** (Coordenadora — FEE). **Auxiliares:** Daniel Bueno, Londi Milke,

Clotilde Rejane Meneghetti, Itamar Fraga de Britto, Juciara Veiga de Campos, Valmir dos Santos Goulart (FEE) e Marlene P. Rosset (FGTAS). **Estagiários:** Andre da Silva Simões, Daiana Figueira dos Santos, Jorge Americo da Silva Winter Junior, Karolainy de Oliveira dos Reis, Marcelo Rates Roncato, Vinicius Riskala, Vitor Silva de Fraga, Vladimir Cunha dos Santos (FEE). **Editoração:** Susana Kerschner

(revisão) (FEE).

**Conceitos e Metodologia:** Fundação Sistema Estadual de Análise de Dados

Departamento Intersindical de Estatística e Estudos Sócio-Econômicos

**Apoio:** FUNDAÇÃO DE AMPARO À PESQUISA DO ESTADO DO RIO GRANDE DO SUL (FAPERGS)



GOVERNO DO ESTADO  
RIO GRANDE DO SUL  
SECRETARIA DO PLANEJAMENTO,  
GESTÃO E PARTICIPAÇÃO CIDADÃ  
SECRETARIA DO TRABALHO E DE  
DESENVOLVIMENTO SOCIAL



**SEADE**



Ministério do  
Trabalho e Emprego



**Toda correspondência para esta publicação deverá ser endereçada à:**

FUNDAÇÃO DE ECONOMIA E ESTATÍSTICA Siegfried Emanuel Heuser

Duque de Caxias, 1691 — Fone: (51) 3216-9043 — Fax: (51) 3216-9134

Caixa Postal: 2355 — 90010-283 — Porto Alegre

*E-mail:* [ped@fee.tche.br](mailto:ped@fee.tche.br)

[www.fee.rs.gov.br](http://www.fee.rs.gov.br)